18 من رجب 1444 الموافق 9 فبراير 2023
Thursday February 9, 2023 _ Issue No.16699

الخميس

الأنباء

رئيس التحرير: يوسف خالد المرزوق

كويتية يومية سياسية شاملة،
تأسست عام 1976 تطبع في مطابع «الأنباء»
تصدر عن
شركة باب الكويت للصحافة ذ.م.م.
الشويخ، طريق المطار، شارع الصحافة ص.ب 23915
الصفاة، الرمز البريدي 13100 كويت

يا ألطاف الله

تركيا وسورية تسابقان الزمن وعداد ضحايا الزلزال لا يتوقف.

العالم أمام مسؤولية أخلاقية.

أبواللطف

خووش حجي

رجال مديرية أمن الجهراء يتمكنون من ضبط مواطنين امتهنا سلب الوافدين.

قواكم الله وحيلكم بهالنوعيات.

واحد

أمن

مقطع على «التواصل» يُعجِّل بضبط مواطنين امتهنا سلب الوافدين بالضرب والدهس

منصور السلطان

استطاع رجال مديرية أمن الجهراء ضبط مواطنين امتهنا سلب الوافدين للإنفاق على شراء المواد المخدرة، وجاء ضبط المتهمين بوقت قياسي عقب تداول مقطع مروع لهما يتعمدان فيه الاصطدام ببقالة متنقلة وبوافد مصاب جراء ضربه من قبل المتهمين خلال عملية سلبه وطلب النجدة، وذلك على طريق السالمي السريع باستخدام سيارة دفع رباعي.

وقال مصدر أمني لـ «الأنباء» ان الموقوفين تبين انهما من أرباب السوابق، واعترفا بارتكاب عدة جرائم مماثلة لشراء المواد المخدرة. وعليه تمت إحالتهما إلى جهة الاختصاص ولم يستبعد المصدر توجيه تهم الشروع بالقتل للمتهمين.

ضبط 3 أشخاص بـ 3,5 كيلو حشيش وشبو و 350 حبة لاريكا

المتهمون الثلاثة وأمامهم المضبوطات

منصور السلطان

تمكن رجال الإدارة العامة لمكافحة المخدرات من إحباط ضخ 3500 غرام من مادتي الحشيش والشبو إلى السوق المحلي، وذلك بضبط مواطنين في منطقتي السالمية وبنيد القار، فيما ضبط الثالث وهو مصري في منطقة الجليب. وقال مصدر أمني لـ «الأنباء» ان الضبطية الأولى كانت من نصيب تاجر مخدرات، حيث تمت مداهمة شقته في السالمية، وعثر بداخلها على 2 كيلو من مادة الحشيش وميزان حساس وأدوات خاصة لتجزئة المواد المخدرة وأكياس معبأة جاهزة للبيع.

أما المداهمة الثانية فجاءت في منطقة بنيد القار، حيث تمت مداهمة شقة مواطن وإلقاء القبض عليه وبحوزته كيلو من مادة الشبو المخدرة وميزان حساس خاص. وأخيرا كانت المداهمة الثالثة لشقة وافد مصري في منطقة جليب الشيوخ، وعثر بحوزته على حبوب مخدرة نوع لاريكا قدر عددها بـ 350 حبة.

«التحقيقات»: 53485 قضية جنح و12412 مرور في 2022

محمد الجلاهمة

أظهرت الاحصائية السنوية للعام 2022 للادارة العامة للتحقيقات عن تسجيل 65897 قضية بواقع 53485 قضية جنح و12412 قضية مرور. وأظهرت الاحصائية ان محافظة حولي تصدرت اعلى معدل من قضايا الجنح بواقع 4338 قضية، فيما جاءت العاصمة بتسجيل اكثر عدد من قضايا المرور في العام الماضي بواقع 3374.

وتبين من الاحصائية ان محافظة مبارك الكبير سجل فيها ادنى عدد من قضايا الجنح والمرور بواقع 1592 قضية جنح و1305 قضايا مرور.

إعدام خمور بـ 9 ملايين دينار

جانب من الخمور المضبوطة

منصور السلطان

أعلنت الادارة العامة للجمارك، في بيان لها، انه تم اعدام 115 ألف زجاجة خمر ضبطت وعلى ذمة عدة قضايا جنائية تحت اشراف النائب العام وبمشاركة اعضاء من «الجمارك» و«البلدية». وقال مصدر امني لـ «الأنباء» ان الخمور المتلفة تقدر قيمتها السوقية بنحو 9 ملايين دينار، لافتا الى ان جرافات البلدية قامت بإتلاف جميع الخمور وتم التأكد من عملية الإتلاف كاملة.

ضبط 3 آسيويين يديرون مصنعاً للخمور في الوفرة

منصور السلطان

تمكن رجال مديرية أمن محافظة الأحمدي من ضبط 3 آسيويين يديرون مصنعا للخمور المحلية في منطقة الوفرة، وكان بحوزتهم 2000 زجاجة خمر محلية الصنع جاهزة للبيع، وتمت إحالتهم والمضبوطات إلى جهات الاختصاص لاتخاذ اللازم بحقهم.

تشيلي: إنذار أحمر بعد مقتل العشرات بحرائق الغابات

جانب من الحرائق في منطقة ناسيمنتو التشيلية (رويترز)

كونثبثيون، تشيلي (تشيلي) ـ (أ.ف.ب): قد تتسع رقعة الحرائق الضخمة التي اندلعت منذ أسبوع في وسط تشيلي الجنوبي، لتهدد مناطق أخرى من البلاد بسبب موجة حر جديدة، على ما أعلنت السلطات الثلاثاء.

صدر إنذار أحمر في أجزاء من منطقة لوس ريوس في جنوب تشيلي، بالقرب من مدينتي كورال وفالديفيا.

وقد تطال حرائق الغابات التي أسفرت عن مقتل 24 شخصا وإصابة 2180 آخرين منذ الخميس، وفقا لحصيلة رسمية، كذلك منطقة العاصمة سانتياغو الواقعة في أقصى الشمال.

من المتوقع حدوث موجة حر جديدة تتجاوز 37 درجة مئوية حتى الجمعة.

وأكد نائب وزير الداخلية مانويل مونسالف أن «وضعا شديد التعقيد يمكن أن ينشأ من الناحية المناخية»، مشيرا إلى احتمال اندلاع حرائق جديدة.

يكافح عناصر الإطفاء 82 حريقا نشطا من أصل 309 في جميع أنحاء البلاد الثلاثاء. ومناطق بيوبيو ونوبلي واراوكانيا (جنوب وسط)، هي الأكثر تضررا وأعلنتها الحكومة منكوبة.

أتت الحرائق منذ اندلاعها قبل أسبوع على حوالى 290 ألف هكتار ودمرت 1150 منزلا، وفقا لأحدث تقرير صادر عن الهيئة الوطنية للوقاية من الكوارث والاستجابة لها.

أوقف 15 شخصا للاشتباه في دورهم في اندلاع بعض الحرائق التي يكافح لإخمادها أكثر من 5600 عنصر إطفاء بمساعدة من المجتمع الدولي.

سويسرا تُعيد إلى البيرو منحوتة عمرها 2500 عام

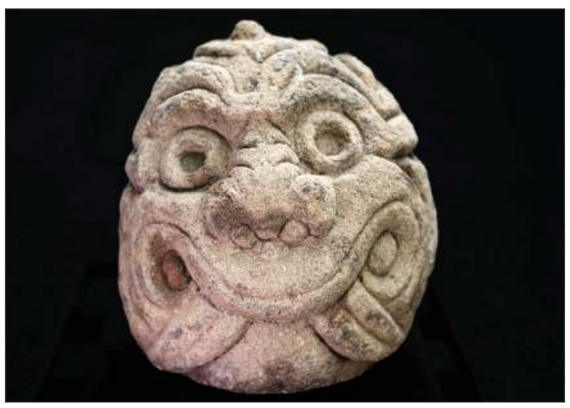

الرأس المنحوت وزنه 200 كيلوغرام (أ.ف.ب)

جنيف ـ أ.ف.ب: أعادت سويسرا الأربعاء رأسا كبيرا منحوتا بالحجارة إلى البيرو يعود تاريخه إلى حوالى 2500 عام وينتمي إلى إحدى أقدم الحضارات في البلاد، وفق ما أعلن المكتب الثقافي السويسري.

وأحضرت المنحوتة، البالغ وزنها حوالى مائتي كيلوغرام، إلى سويسرا بواسطة شاحنة في عام 2016 من ألمانيا بناء على طلب تاجر فنون ألماني.

وأفاد المكتب الفيدرالي للثقافة في سويسرا في بيان بأنه لم يتم التصريح بشكل صحيح عن المنحوتة بوصفها أصولا ثقافية، وقد صودرت لاحقا لوجود «شكوك مثبتة» عن أخذها بشكل غير قانوني من البيرو. وقدمت رئيسة المكتب الفيدرالي للثقافة في سويسرا كارين باخمان المنحوتة الحجرية المزخرفة لسفير البيرو لويس ألبرتو كاسترو جو في مكتب جمارك منطقة بازل ـ فايل أم راين، حيث عثر على القطعة قبل سبع سنوات.

فالك طيب
الأنباء
السحب النهائي
HAVAL
JOLION
اشترك واربح
عشرات آلاف الهدايا الفورية القيّمة...
وادخل السحب النهائي...

الهدايا الفورية والسحب النهائي

يحصل كل مشترك جديد أو من يجدد اشتراكه خلال فترة العرض من ٢٠٢٣/٢/٥ حتى ٢٠٢٣/٤/٣٠ في جريدة «الأنباء» بقيمة ١٥ د.ك لمدة عام على بطاقة هدية فورية، وعدد (١) فرصة لدخول السحب النهائي وذلك بالدخول على الرابط https://www.alanba.com.kw/promotion وتسجيل بيانات المشترك، أو بقيمة ٢٥ د.ك لمدة عامين، وعلى عدد (٢) بطاقة هدية فورية وعدد (٢) فرصة تؤهله لدخول السحب النهائي، وذلك بالدخول على الرابط https://www.alanba.com.kw/promotion وتسجيل بيانات المشترك، ويتم تسليم كل مشترك جديد أو من يجدد اشتراكه خلال فترة هذا العرض قسيمة اشتراك وسند تحصيل أصليا مختوما بخاتم «الأنباء» ويحمل رقما متسلسلا. لا يحق للمشترك في هذا العرض إلغاء أو إيقاف اشتراكه مهما كانت الأسباب والظروف، كما لا يحق له استبدال قيمة الهدية الفورية أو الجائزة نقداً. يقتصر هذا العرض على المشتركين الأفراد ولا يحق للوزارات أو المؤسسات الحكومية والشركات والهيئات الرسمية وجمعيات النفع العام أو الخاص والعاملين في جريدة «الأنباء» وأقربائهم حتى الدرجة الثانية الاشتراك في هذا العرض. يتم تسليم الهدايا الفورية بموجب قسيمة الاشتراك وسند التحصيل الأصلي المختوم بخاتم «الأنباء»، وذلك خلال الدوام الرسمي من الساعة ٨:٣٠ صباحاً حتى الساعة ٨:٣٠ مساء طوال أيام الأسبوع ما عدا يوم الجمعة فمن الساعة ٢:٠٠ ظهراً حتى الساعة ٨:٠٠ مساء، وفي خلال شهر رمضان المبارك على فترتين صباحية من الساعة ٩:٣٠ صباحاً حتى الساعة ٤:٣٠ مساء، ومسائية من الساعة ٧:٣٠ مساء حتى الساعة ٩:٣٠ مساء. كما يتم توقيع المشترك على سند تسليمه الهدايا المذكورة.

جائزة السحب النهائي: يجرى السحب النهائي على سيارة HAVAL JOLION) TOP) موديل ٢٠٢٣ يوم الاثنين الموافق ٢٠٢٣/٥/٢٢. وسيجرى السحب النهائي بإشراف وزارتي التجارة والصناعة والداخلية وفقاً للتاريخ المشار إليه أعلاه. آخر موعد لتسلم الجائزة الفورية والتسجيل في الرابط لدخول السحب النهائي يوم الأحد الموافق ٢٠٢٣/٥/٢١. شكل ولون السيارة والجوائز والهدايا الموجودة في صورة الإعلان ليست كالأصل وإنما لضرورة الإعلان ووفقاً للكشف والترخيص الذي تم تسليمه لوزارة التجارة والصناعة (إدارة حماية المستهلك). رسوم التسجيل والتأمين للسيارة يتحملها الفائز بها بما فيها نقل وتوصيل الهدايا. على الفائزين بجوائز السحب إحضار سند التحصيل الأصلي المختوم وإثبات الشخصية.

للاشتراك
عبر الموبايل
22272770
alanba.com.kw

50351115 /alanbaa.newspaper @alanbanews @alanba_news_kw

أبعد من الكلمات

«أتناول الهوت دوغ بالخردل يومياً»

نانسي بيلوسي، رئيسة النواب الأميركيين سابقا، تعترف بأنها تعشق تناول الهوت دوغ بالخردل يوميا، في وجبة الغذاء، خلال حوار لصحيفة وول ستريت جورنال.

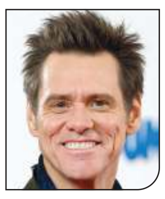

«أبيع منزلي وأغادر هوليوود»

جيم كاري، الممثل الأميركي، يعلن مغادرته هوليوود، ويطرح منزله في هوليوود، والذي سكنه مدة 30 عاماً، للبيع بسعر 29 مليون دولار.

«أبحث عن الزوج السابع»

باميلا أندرسون، الممثلة الأميركية، تعرب عن أملها في الزواج مجددا، رغم زواجها 6 مرات سابقة، وتضيف: ما زال أمامي كثير من الحياة لأعيشها.

«أسوأ دور في حياتي»

غوينيث بالترو، الممثلة الأمريكية، تقول إنها تعتبر دورها في فيلمها الشهير: هال الضحل Shallow Hal، أسوأ أدوارها.

دراسة: 15 مليون شخص تحت تهديد فيضانات البحيرات الجليدية

البحيرات الجليدية زادت بنسبة 50٪ في عام

باريس ـ أ.ف.ب: تهدد الفيضانات العنيفة الناجمة عن البحيرات الجليدية التي تشكلت أو اتسعت بسبب تغير المناخ، ما لا يقل عن 15 مليون شخص في جميع أنحاء العالم وفقا لدراسة نشرت الثلاثاء في مجلة «نايتشر كوميونيكيشن».

أربع دول معرضة للخطر بشكل خاص هي الهند وباكستان والصين والبيرو، كما ذكر الباحثون الذين أجروا هذا التقييم العالمي الأول للمناطق المهددة بهذه الظاهرة.

زاد حجم البحيرات التي تشكلت نتيجة ذوبان جبال الجليد في العالم بسبب الاحترار بنسبة 50٪ في 30 عاما، وفق دراسة سابقة عام 2020 تستند إلى بيانات الأقمار الصناعية.

كتبت المعدة الرئيسية للدراسة كارولين تايلور طالبة الدكتوراه في جامعة نيوكاسل في إنجلترا «ليست المناطق التي بها أكبر عدد من البحيرات الجليدية أو تلك التي يكون اتساعها الأسرع هي بالضرورة الأكثر خطرا. بل يأتي الخطر من عدد الأشخاص المقيمين قرب هذه البحيرات وقدرتهم على مواجهة الفيضانات».

الفجر	5:12
الشروق	6:32
الظهر	12:02
العصر	3:10
المغرب	5:32
العشاء	6:51

العظمى: 20
الصغرى: 10

أعلى مد: 1:14 ص ـ 2:51 م
أدنى جزر: 8:17 ص ـ 8:31

البقاء لله

يأيتها النفس المطمئنة ارجعي إلى ربك راضية مرضية فادخلي في عبادي وادخلي جنتي

محمد سعد صالح المطيري: 42 عاما ـ الرجال: العزاء في المقبرة ـ ت: 99419000 ـ النساء: لا يوجد عزاء ـ شيع.

رعيده كريم شبيب الفضلي: (أرملة فليفل لهيلم شطي الفضلي) 77 عاما ـ الرجال: غرب عبدالله المبارك ـ قطعة 3 ـ قسيمة 635 ـ ت: 65045445 ـ النساء: الصباحية ـ قطعة 3 ـ شارع 11 ـ منزل 1004 ـ شيعت.

نواف محمد مبارك سعيد مبارك: 30 عاما ـ الرجال: العزاء في المقبرة ـ ت: 50400528 ـ 50500242 ـ النساء: الفنطاس ـ قطعة 3 ـ شارع 104 ـ منزل 17 ـ ت: 98886320 ـ 66785798 ـ شيع.

عبدالمحسن عبدالله عثمان الخرافي: 69 عاما ـ الرجال: العزاء في المقبرة ـ ت: 99087871 ـ 99633056 ـ النساء: لا يوجد عزاء ـ ت: 99238338 ـ شيع.

عبدالله جاسم محمد قاسم: 36 عاما ـ الرجال: العزاء في المقبرة ـ ت: 99466117 ـ النساء: الشهداء ـ ق5 ـ ش506 ـ م215 ـ مقابل مسجد فاطمة الجسار ـ ت: 90079088 ـ شيع.

نادية عبدالعزيز حسين العباد: 60 عاما ـ الرجال: العزاء في المقبرة ـ ت: 99615021 ـ النساء: حطين ـ ق3 ـ ش310 ـ م36 ـ شيعت.

عبدالرحمن سليمان محمد الشايجي: 68 عاما ـ الرجال: مشرف ـ قطعة 6 ـ شارع 7 ـ منزل 21 ـ ت: 97434230 ـ النساء: القادسية ـ قطعة 7 ـ شارع العدساني ـ منزل 68 ـ ت: 98700007 ـ الدفن بعد صلاة عصر اليوم الخميس.