أسسها خالد يوسف المرزوق رحمه الله في العام 1976

Tuesday March 15,2022 – Issue No.16422 ● 12 من شعبان 1443 الموافق 15 مارس 2022

الثلاثاء

غير مخصص للبيع

# الأنباء

www.alanba.com.kw

كويتية • يومية • سياسية • شاملة | 100 فلس | 28 صفحة

ISO 9001:2015 لإدارة الجودة

ISO 10002:2018 لخدمة العملاء

سمو ولي العهد الشيخ مشعل الأحمد

## ولي العهد تسلّم كتاب «قرارات التفسير».. ويشمل برعايته وحضوره المباراة النهائية على كأس سموه بين العربي والكويت اليوم

03 و 25

كأس سمو ولي العهد

### اعتمد تعيين نواف الصباح نائباً لرئيس مجلس إدارة «البترول» ورئيساً تنفيذياً.. وباسل الهارون محافظاً للبنك المركزي لـ 5 سنوات بدرجة وزير

# مجلس الوزراء: 3000 دينار للمتقاعدين

## الموافقة على «ضوابط» بيع الإجازات وإلغاء فحص الـ«PCR» للمعلمين والطلبة الأكبر من 16 عاماً غير المحصنين

مريم بندق

اعتمد مجلس الوزراء مشروع مرسوم بتعيين الشيخ نواف سعود الصباح نائبا لرئيس مجلس الإدارة ورئيسا تنفيذيا لمؤسسة البترول الكويتية وأعضاء مجلس إدارة المؤسسة الجديد لمدة ثلاث سنوات. والمكون من أسعد السعد ومناف الهاجري، ويوسف القبندي وفاضل صفر، إضافة إلى العضو المنتدب للهيئة العامة للاستثمار، ووكيل وزارة المالية، والأمين المساعد للشؤون القانونية في الأمانة العامة لمجلس الوزراء. هذا، ونظراً لرغبة محافظ بنك الكويت المركزي د. محمد الهاشل في عدم التجديد له، فقد قرر المجلس الموافقة على مشروع مرسوم بتعيين باسل الهارون محافظاً للبنك بدرجة وزير لمدة 5 سنوات اعتباراً من 2022/4/1. وأعلنت مصادر مطلعة في تصريحات خاصة لـ«الأنباء» ان مجلس الوزراء أعطى ضوءا أخضر للموافقة على صرف 3000 دينار مكافأة لكل متقاعد في جلسة الخميس. ووافق المجلس في جلسته أمس برئاسة سمو رئيس الوزراء الشيخ صباح الخالد على «ضوابط» السماح للموظفين ببيع جزء من إجازاتهم الدورية لصرف بدل نقدي عن جزء من رصيد الإجازات. وأعلن الناطق الرسمي باسم الحكومة طارق المزرم ان الضوابط تتضمن الا تقل خدمة الموظف عن 5 سنوات عمل، وألا يقل رصيده عن 30 يوما بعد صرف البدل النقدي. هذا، وأوضحت مصادر مطلعة في تصريحات خاصة لـ«الأنباء» أن السماح ببيع الإجازات سيكون متاحا لجميع الموظفين باستثناء المعينين الجدد. ووافق المجلس على تنفيذ توصية وزارة الصحة بإلغاء فحص الـ «PCR» للمعلمين والطلبة الأكبر من 16 عاما غير المحصنين.

التفاصيل ص 2

الرئيس التنفيذي لمؤسسة البترول الشيخ نواف سعود الصباح

محافظ بنك الكويت المركزي باسل أحمد الهارون

### رئيس الحكومة سيطلب اليوم تأجيل استجوابه أسبوعين

# «المالية» أوشكت على إنهاء المشاركة في الأرباح ورفع الحد الأدنى للمعاشات وزيادة العلاوة السنوية

سامح عبدالحفيظ ـ رشيد الفعم
عبدالعزيز المطيري

لم تتوصل اللجنة المالية البرلمانية حتى الآن الى صورة نهائية حول الاقتراحات بقوانين المتعلقة بشرائح المتقاعدين التي تم توزيعها الى 3 شرائح خلال اجتماعها السابق امس الاول مع وزير المالية والشؤون الاقتصادية عبدالوهاب الرشيد ومدير عام المؤسسة العامة للتأمينات الاجتماعية مشعل العثمان.

مصدر برلماني ابلغ «الأنباء» ان اللجنة قطعت شوطا كبيرا في إعداد تقريرها حول الاقتراحات الخاصة بالمشاركة في الأرباح ورفع الحد الأدنى للمعاشات بالاضافة الى زيادة العلاوة السنوية، مشددا على ان «المالية» تعمل جاهدة لإحالة تقريرها الى المجلس اليوم أو غدا بحد أقصى ليدرج على جدول اعمال جلسة بعد غد الخميس. ويعقد مجلس الامة صباح اليوم جلسته العادية، حيث من المنتظر ان ينظر جدول الأعمال المتخم بالعديد من الموضوعات التي يتصدرها بند الاستجوابات، أولها مساءلة سمو رئيس مجلس الوزراء الشيخ صباح الخالد. مصادر نيابية قالت لـ«الأنباء» ان الحكومة تتجه لطلب تأجيل مناقشة استجواب الرئيس اسبوعين آخرين. واضافت المصادر ان تأجيل استجواب رئيس الحكومة يحتاج في هذه الحالة لموافقة اغلبية المجلس، مشيرة الى ان المجلس سيوافق على طلب رئيس الوزراء.

## 642,3 مليون دينار لدعم العمالة الوطنية

أحمد مغربي

علمت «الأنباء» من مصادر مسؤولة أن الميزانية المرصودة لدعم العمالة الوطنية شهدت قفزة بنسبة 3٪ وبقيمة 18,5 مليون دينار لتبلغ 642,3 مليون دينار خلال السنة المالية المقبلة 2023/2022، مقارنة بدعم عمالة بلغ 623,8 مليون دينار.

وقالت المصادر إن وزارة المالية تعمل على إحكام الصرف على دعم العمالة وتحقيق الوفر المالي المطلوب. وذكرت ان باب دعم العمالة الوطنية يشمل 8 بنود.

### بتكلفة 55 مليون دينار سنوياً في حال رفع الحد الأدنى للمعاش إلى 1000 دينار شهرياً

## 57500 مستفيد بنسبة 38٪ من المتقاعدين جميعهم من النساء

علي إبراهيم

أظهرت بيانات رسمية أن نحو 38٪ فقط من المتقاعدين قد يستفيدون من مقترح رفع الحد الأدنى للمعاشات، وذلك بواقع 57500 متقاعد جميعهم من النساء. وأظهرت أن التكلفة السنوية لرفع الحد الأدنى للمعاشات التقاعدية إلى مستوى 1000 دينار شهريا ستبلغ نحو 55 مليون دينار، بينما سيستفيد منها 53,37 ألف متقاعدة من القطاع الحكومي بزيادة مقدارها 55 دينارا عن متوسط معاشهن التقاعدي البالغ 945 دينارا حاليا. وستسجل 4141 متقاعدة من العاملات لحسابهن الخاص أعلى معدل زيادة سيبلغ 407 دنانير شهريا، بتكلفة سنوية تصل إلى 20 مليون دينار، بينما تستفيد 4 مواطنات متقاعدات من العمل بوزارة الداخلية بزيادة قدرها 101 دينار بتكلفة سنوية 4848 دينارا، إذ يبلغ متوسط راتبهن الشهري 899 دينارا.

### اقتصاد

«التجارية العقارية» تقفز بأرباحها 1147٪ إلى 12,5 مليون دينار

15

عبدالفتاح معرفي

الشيخ أحمد الدعيج: 10,17 آلاف مواطن يعملون بالقطاع المصرفي

18

الشيخ أحمد دعيج الصباح

«كيبكو» تتوصل إلى اتفاق مبدئي للاندماج مع «القرين البترولية»

17

الشيخة ادانا ناصر صباح الأحمد

سعدون علي

«Nomo Bank» يطلق خدمة «Apple Pay» لجميع عملائه

16

عبدالله التويجري

### روسيا: اتفاقية التسوية المحتملة مع كييف قد تتطلب إقراراً من مجلس الأمن الدولي

# الحرب في أوكرانيا.. «الناتو» يطلق «الرد البارد 2022» والصين تنأى بنفسها عن العمليات العسكرية

عواصم ـ وكالات: لم يتأخر حلف شمال الأطلسي «الناتو» في الرد على الضربة الروسية لقاعدة أوكرانية قريبة من بولندا العضو في الحلف، حيث أطلق في النرويج مناورات «الرد البارد 2022»، فيما نفت بكين تلقيها طلبا من موسكو لدعمها في عمليتها العسكرية بأوكرانيا. ويشارك في تدريبات «الناتو» البحرية والجوية، التي تتضمن عمليات إنزال وعمليات برية، نحو 30 ألف عسكري و200 طائرة ونحو خمسين بارجة من 27 دولة، وتستهدف اختبار قدرة أعضاء حلف الأطلسي على تقديم تعزيزات عسكرية لبعضهم البعض في حال تعرض إحداها لعدوان من دولة ثالثة، عملا بمبدأ الدفاع المشترك الذي تنص عليه المادة الخامسة من ميثاق الحلف. بدورها، أكدت كييف تمسكها بمطالبها خلال المفاوضات مع موسكو، والمتمثلة في «الوقف الفوري لإطلاق النار وانسحاب جميع القوات الروسية»، مضيفة أنه «بعد ذلك فقط يمكننا التحدث عن علاقات الجوار وخلافاتنا السياسية». في المقابل، أكدت روسيا أنها لا ترى مبررا لإرسال قوات حفظ سلام تابعة للأمم المتحدة إلى أوكرانيا «لأنها تسيطر على الوضع هناك»، لكنها لم تستبعد أن تتطلب اتفاقية محتملة للتسوية بين موسكو وكييف إقرارا من مجلس الأمن الدولي، نافية طلب مساعدة عسكرية من دول أخرى. في هذه الأثناء، تصاعدت حدة المعارك في أوكرانيا باليوم التاسع عشر من الغزو الروسي، وسط ارتفاع حصيلة الضحايا، رغم عقد جولة جديدة من المحادثات الروسية ـ الأوكرانية امس أثارت بعض الأمل في حدوث تقدم.

التفاصيل ص23

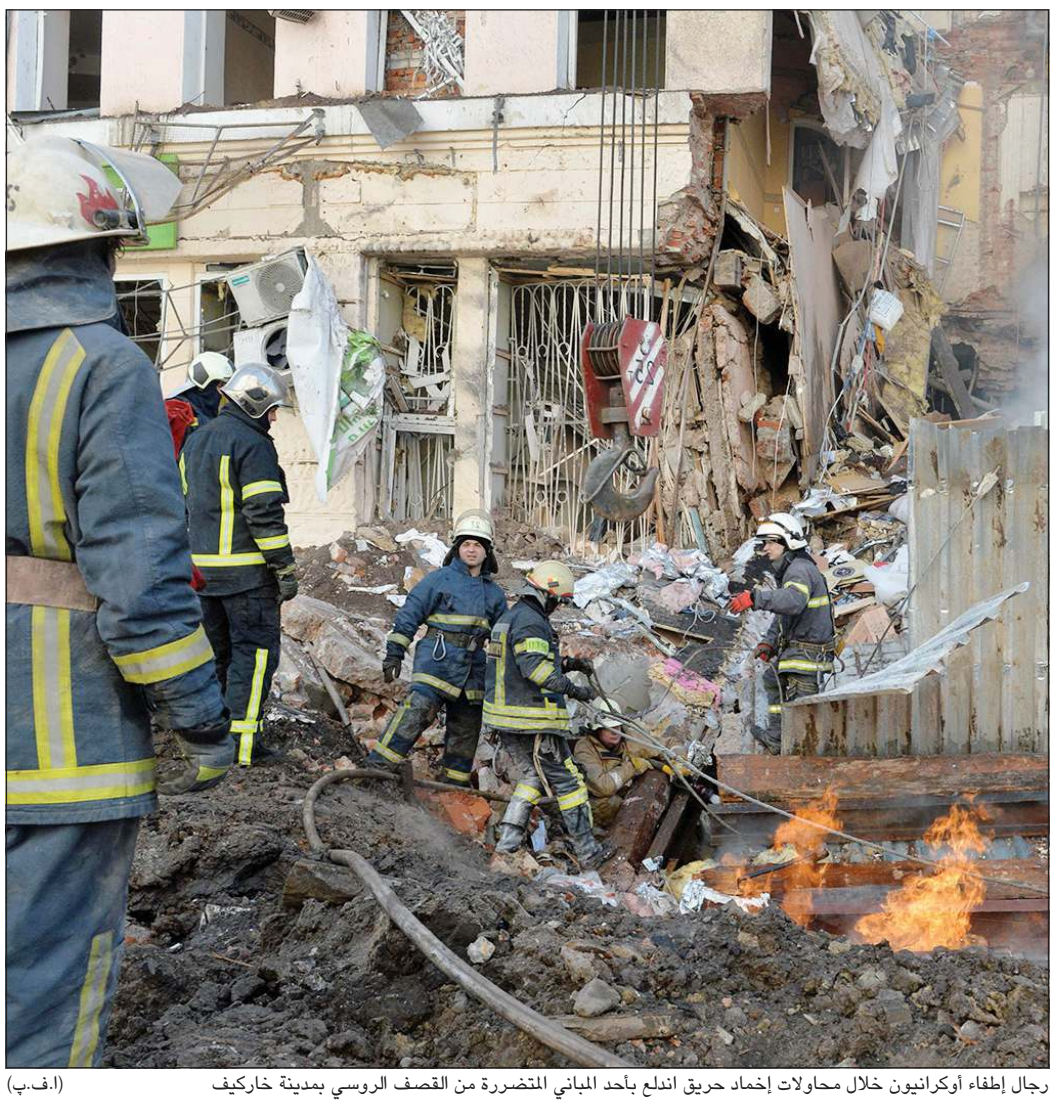

رجال إطفاء أوكرانيون خلال محاولات إخماد حريق اندلع بأحد المباني المتضررة من القصف الروسي بمدينة خاركيف (ا.ف.ب)

### مظلات السيارات في «الخاص» دون رسوم

## انتخابات المجلس البلدي 21 مايو المقبل

بداح العنزي

كشفت وزيرة الاتصالات وتكنولوجيا المعلومات ووزيرة الدولة لشؤون البلدية أنه بناء على قرار مجلس الوزراء فقد تم تحديد تاريخ السبت 21 مايو المقبل لإجراء انتخابات المجلس البلدي. هذا، وأقر المجلس البلدي في جلسته العادية أمس برئاسة أسامة العتيبي مشروع لائحة مظلات مواقف السيارات بعد إجراء التعديلات عليها، والتي تضمنت عدم تحصيل أي رسوم عن إقامة المظلات في السكن الخاص، وإلغاء السماح بها عبر الشوارع، وتحديد مهلة سنة للمخالفين لتعديل أوضاعهم.

التفاصيل ص 6

## «الصحة» تُعدّل بنود لائحة العلاج بالخارج

حنان عبدالمعبود ـ عبدالكريم العبدالله

عدلت وزارة الصحة في بعض بنود لائحة العلاج بالخارج، حيث تقوم اللجان الطبية التخصصية ببحث حالة المريض والكشف عليه إن لزم الأمر ومراجعة ملفه الطبي وكل التقارير الطبية الخاصة به، وعلى الطبيب المعالج استكمال جميع الإجراءات اللازمة له قبل إعطائه موعد اللجنة، فضلا عن تحديد ما إذا كان يحتاج الاستعانة بطبيب متخصص في أحد تخصصات اللجنة، وتصدر اللجنة تقريرها على النموذج المعد، ويعتمد تقرير اللجنة الطبية التخصصية من جميع الأعضاء ورئيس الهيئة الطبية بالمستشفى أو المركز التخصصي، وفي حال عدم شغل وظيفة رئيس الهيئة الطبية يعتمد التقرير من مدير المستشفى أو المركز التخصصي حسب كل حالة.

التفاصيل ص8

## «التربية» حدّدت ضوابط منح مكافأة «الأعمال الممتازة» للعاملين

عبدالعزيز الفضلي

أعلن وزير التربية وزير التعليم العالي والبحث العلمي د.علي المضف عن تحديد ضوابط منح مكافأة «الأعمال الممتازة»، وجاء أهمها: أن يكون قد مضى على تعيين الموظف سنتان داخل الوزارة أو لدى أي من الجهات الحكومية الأخرى للموظف المنقول إلى الوزارة أو المنتدب إلى خارجها، وذلك للمعينين قبل تاريخ 1/1/2020، وأن يكون الموظف حاصلا على تقييم كفاءة بدرجة ممتاز عن سنة الاستحقاق، وألا تقل مدة المزاولة الفعلية للموظف عن 180 يوم عمل فعلي، وبعد استبعاد مدد الانقطاع والوقف عن العمل والإعارة والتفرغ بكل أنواعه ومسمياته والبعثات والإجازات.

التفاصيل ص5


لأول مرة في الكويت

شاهد بتقنية الواقع المعزز

حمل تطبيق Zappar

لأول مرة في الكويت استمع للأنباء

الصفحة PDF


6279000002727