الأنباء

الثلاثاء

17 من جمادى الأولى 1443 الموافق 21 ديسمبر 2021

Tuesday December 21, 2021 – Issue No.16357

رئيس التحرير: يوسف خالد المرزوق

كويتية يومية سياسية شاملة،
تأسست عام 1976 تطبع في مطابع «الأنباء»
تصدر عن
شركة باب الكويت للصحافة ذ.م.م.
الشويخ، طريق المطار، شارع الصحافة ص.ب 23915
الصفاة، الرمز البريدي 13100 كويت

يا ألطاف الله

أغنى رجل في العالم يخسر 20 مليار دولار في أسبوع.

الرقم حقيقي وليس دعابة!!

أبواللطف

خووش حچي

إشهار مركز العجيري العلمي كأول كيان متخصص في علوم الفلك والفضاء.

ثروة وطنية نفتخر فيها.

واحد

فنان «يسمع» الألوان ويعرف الوقت بهوائي في الجمجمة

ماتارو، برشلونة (إسبانيا) ـ أ.ف.ب: يعاني نيل هاربيسون مرضا نادرا لا يخوله أن يرى إلا بالأبيض والأسود... لكن هذا الفنان وضع هوائيا في جمجمته يتيح له تحويل الألوان إلى أصوات لسماعها كنغمات موسيقية. ويجري هذا البريطاني البالغ 39 عاما المقيم قرب برشلونة، تجربة على سوار يتيح له أن يشعر جسديا بمرور الوقت لتغيير نظرته إليه.

نيل هاربيسون مع الهوائي (أ.ف.ب)

وللوهلة الأولى، يشبه الهوائي الموضوع فوق رأسه مصباحا غريبا، لكنه يلتقط ترددات الألوان ويحولها إلى اهتزازات تصل من طريق العظام إلى الأذن الداخلية.

ويوضح هاربيسون لوكالة فرانس برس «هذا الأمر يتيح لي الشعور بالألوان مما دون الأحمر إلى فوق البنفسجي من خلال اهتزازات في الرأس تتحول إلى أصوات، ما يتيح لي سماع الألوان».

البقاء لله

يأيتها النفس المطمئنة ارجعي إلى ربك راضية مرضية فادخلي في عبادي وادخلي جنتي

عايشه حمود ابراهيم المطوع: أرملة عبدالعزيز عبدالله إبراهيم المطوع: 81 عاما ـ العزاء في المقبرة فقط ـ ت: 99606658 ـ شيعت.

عادل سليمان محمد الصغير: 61 عاما ـ العزاء في المقبرة فقط ـ ت: 99436699 ـ شيع.

شعيع شعيل حسين: 73 عاما ـ العزاء في المقبرة فقط ـ ت: 60958885 ـ شيع.

صادق جعفر أحمد القلاف: 74 عاما ـ الرجال: مسجد البحارنة ـ الدعية ـ ت: 97309730 ـ النساء: الرميثية ـ ق1 ـ شارع الشافعي ـ م4 ـ ت: 93336080 ـ شيع.

مرزوقه زايد عوض العازمي: 78 عاما ـ الرجال: القرين ـ ق3 ـ ش8 ـ م46 ـ ت: 66588868 ـ النساء: الرقة ـ ق3 ـ الشارع الرئيسي ـ م135 ـ شيعت.

النجمة ريا تشاكرابورتي لدى وصولها لحضور العرض (أ.ف.ب)

ريا تشاكرابورتي تحضر عرض «83»

حضرت نجمة بوليوود ريا تشاكرابورتي العرض الخاص لفيلم «83» في مدينة مومباي الهندية.

ويحكي الفيلم قصة لاعب الكريكيت الهندي المشهور كابيل ديف، الذي يلعب دوره في الفيلم النجم رانفير سينغ، والذي تمكن من قيادة فريق الهند لتحقيق أول فوز له بالبطولة الدولية عام 1983 في لندن، بعد أن انتزع الفوز من فريق ويست إنديز الذي كان يعرف آنذاك بأنه الفريق الذي لا يقهر.

وقد ألهم هذا الفوز الجيل الجديد من لاعبي الكريكيت في الهند حتى يتوجهوا إلى التدريب وبذل مزيد من الجهد بهدف تحقيق البطولات والنجاح.

«سبايدرمان» يكتسح شباك التذاكر بأميركا رغم «أوميكرون»

لوس انجيليس ـ أ.ف.ب: حصد الجزء الجديد من سلسلة أفلام «سبايدرمان» بعنوان «نو واي هوم»، إيرادات تاريخية أعطت جرعة دعم قوية لصناعة السينما التي تعول بقوة على هذا العمل لتحفيز إيرادات شباك التذاكر بعد التدهور الكبير جراء جائحة كوفيد ـ 19.

فقد حقق الجزء الجديد من مغامرات الرجل العنكبوت ثالث أفضل إيرادات ينالها فيلم في الأيام الأولى لعرضه في تاريخ أميركا الشمالية، مع عائدات بلغت 253 مليون دولار خلال عطلة نهاية الأسبوع، وفق تقديرات نشرتها شركة «إكزبيتر ريليشنز» الأحد.

ويتخطى هذا المبلغ توقعات الأخصائيين الذين كانوا يعولون على إيرادات بـ150 مليون دولار. وحقق الفيلم الجديد كذلك أفضل انطلاقة لأي عمل من إنتاج شركة «سوني»، وفق موقع «ديدلاين».

وتوقعت «إكزبيتر ريليشنز» أن يكون الفيلم الضخم الجديد على الطريق الصحيح لبلوغ مستوى إيرادات على الصعيد الدولي يبلغ 600 مليون دولار.

أبعد من الكلمات

«سأدفع 11 مليار دولار ضرائب للعام الحالي»

إيلون ماسك، الملياردير الأميركي، يعلن قيمة الضرائب التي سيدفعها للعام الحالي، برقم تاريخي كما وعد سابقا، وذلك ردا على منتقديه الذين يتهمونه بمراكمة الثروة وعدم دفع ضرائب موازية لها.

«شراء حقوق أغاني ماريا كاري أفضل من الاستثمار في الذهب والنفط»

ميرك مركورياديس، مستثمر بريطاني كندي، يؤكد أنه يركز على شراء حقوق أفضل الأغنيات الغربية، والتي تولد له أرباحا أفضل من الذهب والنفط، على حد قوله.

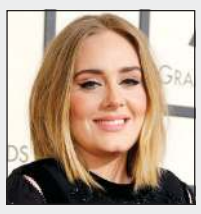

«أفتقد الزواج، لأنه يشعرني بالأمان»

أديل، المغنية الأميركية، 33 سنة، تؤكد أنها تفتقد الزواج، وتنصح أصدقاءها بالمرور بتجربة الزواج لأن له الكثير من الفوائد ومنها انه يجلب الشعور بالأمان .

الفجر	5:13
الشروق	6:38
الظهر	11:46
العصر	2:36
المغرب	4:54
العشاء	6:16

العظمى: 19
الصغرى: 08

أعلى مد: 02:43 م
أدنى جزر: 07:46 ص ـ 07:22 م

بسم الله الرحمن الرحيم
يا أيتها النفس المطمئنة ارجعي إلى ربك راضية مرضية فادخلي في عبادي وادخلي جنتي
صدق الله العظيم

عائلة المضاحكه

تنعي ببالغ الحزن والأسى
فقيدها الغالي
المغفور له بإذن الله تعالى
عميد العائلة
الوالد

عبدالرحمن عبدالعزيز مبارك المضاحكه

والد كل من: عبدالعزيز، سليمان، خالد وفهد

والذي ووري جثمانه الثرى يوم أمس الإثنين الموافق 2021/12/20
في مقبرة الصليبيخات

نظراً للأوضاع الصحية الراهنة يقتصر العزاء
بالاتصال هاتفياً أو عبر الرسائل النصية
للرجال: 66645411 - للنساء: 99760411
واستقبال البرقيات على العنوان:
ضاحية عبدالله السالم قطعة 2 - شارع حمود النصف - منزل 27

إنا لله وإنا إليه راجعون

بسم الله الرحمن الرحيم
يا أيتها النفس المطمئنة ارجعي إلى ربك راضية مرضية فادخلي في عبادي وادخلي جنتي
صدق الله العظيم

مشاركة عزاء

تتقدم

شركة الابرق التجارية

بأحر التعازي القلبية وصادق المواساة من

عائلة المضاحكه

لوفاة فقيدهم
المغفور له بإذن الله تعالى
العم

عبدالرحمن عبدالعزيز مبارك المضاحكه

سائلين الله العلي القدير أن يتغمد الفقيد بواسع رحمته
ويسكنه فسيح جناته ويلهم أهله وذويه الصبر والسلوان

إنا لله وإنا إليه راجعون