Monday July 19, 2021 _ Issue No.16225 ● 9 من ذي الحجة 1442 الموافق 19 يوليو 2021

الاثنين

الأنباء

رئيس التحرير: يوسف خالد المرزوق

كويتية يومية سياسية شاملة،
تأسست عام 1976 تطبع في مطابع «الأنباء»
تصدر عن
شركة باب الكويت للصحافة ذ.م.م.
الشويخ، طريق المطار، شارع الصحافة ص.ب 23915
الصفاة، الرمز البريدي 13100 كويت

يا ألطاف الله

فصل الروبوت pep_per من وظيفته وإحالته للتقاعد.

في زمننا الحالي كل شيء متوقع!!

أبواللطف

خووش حچي

حدوث زلزال شمال منطقة بوشهر يبعد عن الكويت 310 كيلومترات.

الله خير حافظ.

واحد

العنزي لـ«الأنباء»: سكان العمارات المرتفعة في المناطق الساحلية الأكثر تأثراً به ولا بلاغات عن أضرار

زلزال يضرب شمال بوشهر ويهزّ الكويت

دارين العلي

ضرب زلزال قوي شمال مدينة بوشهر الإيرانية على بعد 80 كيلو من مفاعل بوشهر النووي، وقد شعر سكان الكويت به في عدد من المناطق.

وقال رئيس شبكة رصد الزلازل في معهد الكويت للأبحاث العلمية د.عبدالله العنزي، ان الزلزال وقع شمال بوشهر بقوة 5,4 درجات وعمق 10 كيلومترات، ويبعد عن مدينة الكويت 310 كيلومترات.

ولفت العنزي في تصريح لـ«الأنباء»، إلى وقوع هزة ارتدادية للزلزال بقوة 5,1 درجات بعد فترة وجيزة من وقوع الزلزال، متوقعا حصول عدد من الهزات الارتدادية التي ستتراوح قوتها بين 4 و5 درجات على مقياس ريختر.

وقال العنزي إنه لم ترد أي بلاغات عن حصول أضرار إنما مجرد اهتزاز شعر به سكان عدد من المناطق خاصة بالعمارات المرتفعة في المناطق الساحلية.

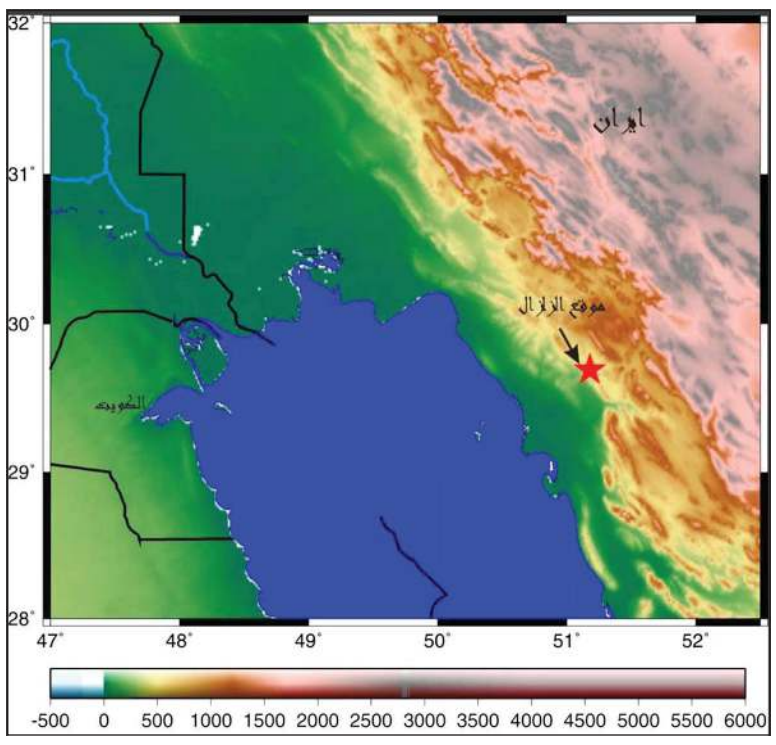

رثاء صديق عزيز

د.يعقوب يوسف الغنيم

أخبرتني الفاضلة انتصار، ابنة أخي آدم إبراهيم الدسوقي، بوفاة والدها، رحمه الله، وقد شعرت وقتذاك بخسارتي الكبرى لفقده، فجاءت هذه الأبيات:

هتفت باكية تنعي أباها
فشجاني حين فاهت ما شجاها
بادرتْ تنشجُ من همٍّ بدا
يملأ النفس وحُزن قد طواها
وأبانت في حديث مفعم
بأنين أطلقته شفتاها
قد مضى الوالد عنها عاجلا
وله الهم كساها واعتراها
سندا كان قويا نحوها
وبه كانت على الصحب تباهى
فجأة غاب وأبقى غُصّة
كسعير جائش ملء حشاها
خبرٌ أفزع نفسي وقْعهُ
فأتاني منه ما أتاها
وتذكرتُ زمانا قد مضى
وحديثا ذكْرُهُ لا يتناهى
ثم طافت ذكريات خطرت
ملء بالي فاحتواها واجْتلاها
نصف قرن قد تولّت بيننا
لم أعِرْ فيه إلى الأمر انتباها
ها هنا مرت سريعًا بيننا
سنوات معنا كان قضاها
تذكر الأرض خُطاهُ فوقها
لم يغب في أيّ وقت قد خطاها
رملها يعرف عنه دائما
كل شيء كان منه، وحصاها
ويناجيه إذا مر به
كلُّ سهل، وتناجيه رُباها
وله صحب بها أنفسهم
مُلئَت فضلا وإجلالا وجاها
قد رأوا فيه خصالا حُمِدت
لا يريدون لمخلوق سواها
أعجِبوا ثم تنادوا بينهم
أيَّ أخلاق على هذا نراها؟
هذه الأخلاق فيه انطبعت
يا ترى كيف اكتساها واحتباها
فإذا الموت سريعا فعله
يوقظ النفس ويوليها بلاها
ويريني أنه في وقعه
زل عن عَينَي إذا جاء غطاها
ها أنا أفقد من كان معي
خير خلٍّ وصديق لا يضاهى
لم يغيّره زمان عاشه
أو يبدّل أينما سار اتجاها

***

يا أخي إني تذكَّرت هنا
فترة ما، قدَّر الله رعاها
وتولّت بعد هذا عاجلا
لن يرى المرءُ ولو شاء سواها
يا أخي ذكرك عندي أبداً
وأحاديثك في القلب وعاها
وستدعو لك نفسي كلما
مر يوم، قبل الله دعاها
نتمنى جنَّةً عالية
لك فيها ما تراه من جناها
يا أخي آدم هذه كلمة
لك مني حينما جاء نداها
أطلقت من بعد حزن غامر
أفقد النفس ـ وقد حلّ ـ قواها
كلما جدَّدتُ ذكرى عرضت
في صميم القلب للتجديد آها
فبكيناك دموعا ذُرفت
وبكيناك على الفقد شفاها
لك في الدنيا صنيع لم يزل
ذكريات بيننا يعلو سناها
وستجني عنه خيراً وافراً
ونعيما مستمرا ورفاها
ذاك فضل الله، يُعطي أنفسنا
مالها من فضله، حين اصطفاها

***

يا ابنتي صبرا فإني معكم
ضمن حال نحن فيها نتماها
فاصبري صبرا جميلا ربما
تدرك الروح مع الصبر مناها
واذكري الله ففي الذِّكر لنا
عصمة إن مدّت الدنيا أذاها
يا ابنتي هذا عزائي عبَّرت
عنه نفسي عند همٍّ قد غشاها
كدر النفس شديد مؤسفٌ
نسأل الله مدى الدهر صفاها
رحم الله الذي فارقنا
رحمة واسعة طال مداها

أبعد من الكلمات

«إنهم يقتلون الناس»

جو بايدن، الرئيس الأميركي، يتهم وسائل التواصل الاجتماعي بنشر معلومات مضللة عن اللقاحات.

«120 سلاحا ناريا لكل 100 أميركي»

منظمة «جن فايولانس اركايفز» الأميركية عن أعداد الأسلحة بحوزة المواطنين المدنيين.

«لم يعد الڤيروس جائحة، إلا لدى من يحصلون على اللقاح فقط»

روشيل فالنسكي، رئيسة مراكز السيطرة على الأوبئة الأميركية.

«سنكرر سيناريو إعطاء جرعات اللقاح لكل السكان سنويا»

زيكي ايمانويل، طبيب أميركي، عن استمرار ڤيروس كوڤيد_19 كجزء من حياتنا اليومية.

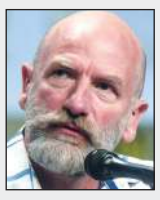

«لن أقول سوى أن به الكثير من التنانين»

غراهام ماكتافيش، الممثل الأسكتلندي، يبدأ تصوير جزء جديد من المسلسل الأميركي الشهير «لعبة العروش».

ليندسي لوهان في لبنان

المعجبون يلتقطون الصور مع ليندسي لوهان في «حمانا»

احتلت الممثلة ومغنية البوب الأميركية ليندسي لوهان صدارة الترند على «تويتر» في لبنان، تأسيسا على مقطع ڤيديو انتشر عبر السوشيال ميديا يؤكد أنها موجودة في لبنان.

وظهرت لوهان في الصور برفقة مجموعة من أصدقائها ومحبيها وهم يقضون وقتا ممتعا في منطقة حمانا الجبلية، من دون توضيح لطبيعة زيارتها إلى لبنان.

كتاب جديد عن إليزابيث تايلور ومونتي

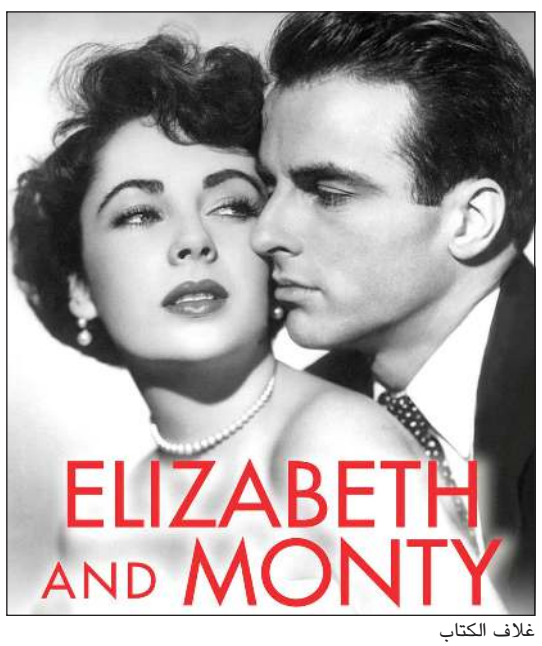

غلاف الكتاب

صدر مؤخرا كتاب «إليزابيث ومونتي»، القصة التي لم يحكها أحد عن صداقتهما الحميمة. وفيه يؤكد المؤلف تشالز كاسلو أن إليزابيث تايلور أحبت الممثل الشهير مونتغمري كليفت، حيث أعلنت: «أنه أجمل رجل رأته عيني» وامتدت صداقتهما بشكل حميم، إلى أن اكتشفت أنه لا يحب النساء، ولكنها رغم ذلك قالت إن علاقتها به ظلت أقوى من علاقتها بأي رجل آخر.

بريتني سپيرز تنتقد أختها عبر «انستغرام»

بريتني سپيرز مع أختها جايمي لي في سنوات الشباب

نشرت بريتني سپيرز عددا من الرسائل الهجومية ضد منتقديها عبر «انستغرام»، وخاصة أختها جايمي لين سبيرز، حيث كتبت: «لا يعجبني أن تؤدي أختي ريمكس أغنياتي على المسرح، كما فعلت مؤخرا». ويبدو أن أختها لم تجد بدا من وضع علامة إعجاب على البوست. وأضافت سپيرز: «من الغريب أن من يعتبرونهم نظام الأمان لي هم من يسببون لي أشد الضرر. هذه الوصاية قتلت أحلامي».

ثم وجهت سپيرز رسالة لكل متابعيها: «بالنسبة لمن يستكثرون علي حتى الأمل وينتقدونني، اعتبروا أنفسكم محظوظين بما أنشر، أو ألغوا متابعتكم لي، واذهبوا بعيدا عني، كي لا تشاهدوني. فلتقرأوا كتابا لعينا، لكن لا تحاولوا قتل الأمل بداخلي».

الفجر	3:28
الشروق	5:00
الظهر	11:54
العصر	3:29
المغرب	6:48
العشاء	8:17

العظمى: 45 الصغرى: 29

أعلى مد: 6:23 ص ـ 7:04 م
أدنى جزر: 00:01 ص ـ 1:15 ظ

البقاء لله

يأيتها النفس المطمئنة ارجعي إلى ربك راضية مرضية فادخلي في عبادي وادخلي جنتي

نبيل أحمد علي المجادي: 56 عاما ـ ت: 97555766 ـ 98584417 ـ شيع.

جاسم عبدالله سيف القطان: 61 عاما ـ ت: 55241133 ـ شيع.

شيخة ناصر فهد ناصر فهاد بزيع: زوجة فالح سعد فهد بزيع: 41 عاما ـ ت: 60688988 ـ 66100099 ـ شيعت.

يوسف علي أحمد الكندري: 69 عاما ـ ت: 99144949 ـ 94419707 ـ شيع.

فراج خلف منديل الجمل العدواني: 63 عاما ـ ت: 65100899 ـ 99184060 ـ شيع.

لهوه مشعل هادي المذود: أرملة مضف جالي الجريد: 84 عاما ـ ت: 66089444 ـ 97644232 ـ شيعت.

منى مكي حبيب بوفتين: 67 عاما ـ ت: 99005114 ـ شيعت.

نادية محمد صالح معرفي: 58 عاما ـ ت: 60403777 ـ 60456888 ـ شيعت.