«الصحة» تجدد تأكيدها: لقاحات «كوفيد ـ 19» المستخدمة في الكويت آمنة ومستمرة

1504 إصابات جديدة بـ «كورونا» و8 حالات وفاة

«فايزر 9» الأحد في الكويت.. ودفعة جديدة من «أسترازينيكا» نهاية الشهر الجاري

عبدالكريم العبدالله

أعلنت وزارة الصحة أمس تسجيل 1504 إصابات جديدة بڤيروس كورونا المستجد (كوفيد ـ 19) في الساعات الـ 24 الماضية، ليرتفع بذلك إجمالي عدد الحالات المسجلة في البلاد إلى 213673 حالة، في حين تم تسجيل 8 حالات وفاة، ليصبح مجموع حالات الوفاة المسجلة حتى الآن 1194 حالة. وقال المتحدث الرسمي باسم الوزارة د.عبدالله السند لـ «كونا» ان عدد من يتلقى الرعاية الطبية في أقسام العناية المركزة بلغ 219 حالة، ليصبح بذلك المجموع الكلي للحالات التي ثبتت إصابتها بالمرض ومازالت تتلقى الرعاية الطبية اللازمة 14206 حالات. وأضاف د.السند أن عدد المسحات التي تم إجراؤها في الساعات الـ 24 الماضية بلغ 9277 مسحة، ليبلغ مجموع الفحوصات 1933173 فحصا، مشيرا إلى أن نسبة الإصابات لعدد المسحات خلال الـ 24 ساعة الماضية بلغت 16,2٪. وكانت وزارة الصحة أعلنت في وقت سابق أمس شفاء 1452 إصابة في الساعات الـ24 الماضية، ليبلغ مجموع عدد حالات الشفاء 198273 حالة. الى ذلك، جدد فريق عمل ترصد الآثار الجانبية للقاحات «كوفيد ـ 19» في وزارة الصحة التأكيد على مأمونية وفعالية اللقاحات المعتمدة للاستخدام في البلاد، وعدم رصد أي آثار جانبية غير متوقعة بين مجموع من تلقوا التطعيم.

وأشار الفريق المختص، في بيان صحافي، إلى ما أكدت عليه المنظمات الدولية ممثلة بمنظمة الصحة العالمية والوكالة الأوروبية للأدوية على قناعتيهما التامة بفوائد ومأمونية لقاح أكسفورد المضاد لـ «كوفيد ـ 19»، ومواصلة لتتبع الحالة الصحية لمن تلقوا التطعيم في البلاد، مؤكدا عدم رصد أي حالات تجلط بالدم أو وفاة مرتبطة بلقاحات «كوفيد ـ 19» المستخدمة في الكويت. الى ذلك، علمت «الأنباء» من مصادر صحية مطلعة، أن الدفعة التاسعة من لقاح «فايزر» المضاد لـ«كوفيد ـ 19» ستصل الأحد المقبل لتعزيز مركز الكويت للتطعيم باللقاحات.

وذكرت المصادر أن وزارة الصحة مستمرة في إعطاء لقاح «أسترازينيكا»، حيث من المتوقع وصول الدفعة الجديدة من اللقاح نهاية الشهر الجاري.

د.عبد الله السند

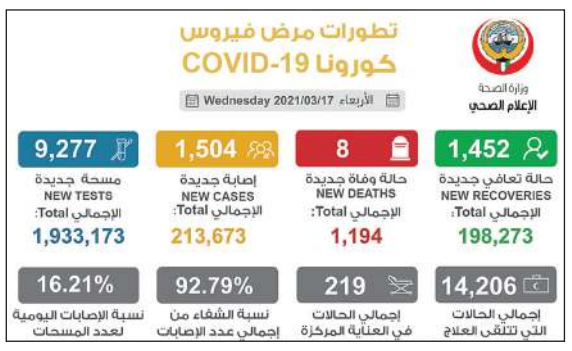

إطلاق اسم شكرية السعيدي على إحدى المدارس

عبدالعزيز الفضلي

كشفت مصادر تربوية مطلعة لـ «الأنباء» أن وزارة التربية تدرس إطلاق اسم مديرة إدارة الشؤون التعليمية بمنطقة مبارك الكبير التعليمية المغفور لها بإذن الله تعالى المربية الفاضلة شكرية السعيدي، والتي وافتها المنية أثناء خدمتها في الوزارة، على إحدى المدارس، مشيرة إلى أن هناك كتابا تم رفعه من قبل عدد من التربويين إلى القيادات العليا في التربية متضمنا طلب إطلاق اسم الراحلة على أحد مباني الوزارة التعليمية.

الشركة الوطنية للتنظيف
NATIONAL CLEANING CO.

تتشرف بدعوة الشركات ذات التصنيف الثالث
في لجنة المناقصات المركزية
ومن لديهم الخبرة وكفاءة التنفيذ

المشاركة في ممارسة بالظرف المغلق
وذلك لأعمال هندسية وأعمال مدنية
والالكتروميكانيكية

على الشركات الراغبة في التقدم إرسال الإيميل
(reda@al-farooqi.com)
(hozaien.adel@NCC-KW.COM)
بالرغبة بالمشاركة وذلك لاستلام المواصفات والمخططات اللازمة
والاشتراطات الفنية والهندسية.
مع العلم أن تاريخ الاغلاق هو أسبوعان من تاريخ هذا الإعلان.

ومضات

التوازن النفسي.. يصفع الكورونا!

يوسف عبد الرحمن
y.abdul@alanba.com.kw

في زمن كورونا كوفيد 2020 ـ 2021م اجتاحتنا أحداث كثيرة في الكويت، وأنا أُطالع المشهد الوطني وما يرسم من صقور وحمائم ومن تراجع في القرارات واحتدام في المعارك الكلامية والتماحك غير المرغوب وغياب الدور التشريعي وتراجع الاصطفاف الحكومي، ينتابني كمواطن وإعلامي وصحافي القلق والتوتر، والسؤال: هذه الضغوط الجمة أتعبت المواطن والوافد لأن التراجع في القرارات وراءه تبعات على كل الأصعدة، خاصة عندما نجد مكانا للهوى والارتجال وغياب الحكمة والحنكة في كل أمور الشأن العام الخاصة بالناس وتعطل مصالحها!

لو ركزت في الزووم لوجدت أن دائرة الإخفاقات تتسع مما يصعب هذا على الراتق!

ما الحل؟

والله إننا بحاجة الى الجلوس مع أنفسنا بعيدا عن (المستشارين) الذين (دمروا) بقراراتهم أرزاق الناس، خاصة أن وباء كورونا أرجعنا الى المربع الأول، والحل بسيط وهو فرض التطعيم لأنه سيقلل من حجم الأضرار الناتجة عن هذه التجمعات، فالناس للأسف لا تفهم حتى اليوم أن تطبيق الإجراءات والاحترازات الصحية وأخذ اللقاح هو الخط الأول لحماية مجتمعنا من تزايد أعداد المصابين، ولا أعرف في ظل الغياب الحكومي وانشغال نواب الأمة من أخاطب؟

يا شعبنا الكويتي.. القطار فات محطاتنا ونحن ما زلنا نتشاجر، والدول المحيطة تتقدم والكويت تتراجع بعد أن زاد (الهوى) وحط في مجتمعنا الإحباط والدندرة والانشغال عن الأولويات والدخول في باب الارتجال والهوى، مما أصاب مجتمعنا في مقتل!

يا شعبي الكريم.. الهوى الذي أقصده ميل الطبع الى ما يلائمه، وهذا الميل خلق في الإنسان لضرورة بقائه، فإنه لولا ميله الى (المطعم ـ المشرب ـ الملبس ـ المنكح) ما أكل وشرب ولبس وتزاوج واشتغل.

يا شعبي الكريم.. إذن، فالهوى مستحث له لما يريده، كما أن الغضب دافع عنه ما يؤذيه فلا ينبغي (ذم) الهوى مطلقا ولا مدحه مطلقا، كما أن الغضب لا يذم مطلقا ولا يحمد مطلقا، ولما كان الغالب من مطيع هواه وشهوته وغضبه انه لا يقف فيه على حد المنتفع به أطلق ذم الهوى والشهوة والغضب لعموم غلبه الضرر، لأنه يندر من يقصد العدل في ذلك ويقف عنده، كما أنه يندر في الأمزجة المزاج المعتدل من كل وجه، بل لابد من غلبة أحد الاخلاط والكفيات عليه فحرص الناصح على تعديل قوى المصالح والغضب من كل وجه، وهذا أمر يتعذر وجوده إلا في حق أفراد من العالم، فلذلك لم يذكر الله تعالى (الهوى) في كتابه إلا ذمه وكذلك في السُنة لم يجيء إلا مذموما إلا جاء مقيدا كقول الرسول ﷺ: «لا يؤمن أحدكم حتى يكون هواه تبعا لما جئت به».

وقد قيل من العارفين: الهوى كمين لا يؤمن وسمي (هوى) لأنه يهوي بصاحبه ويدعوه الى اللذة الحاضرة ومصلحته فقط من غير تدبر في عاقبة الأمور.

لقد كثر الفساد وصرنا نعيش زمن الأفلام والمسرحيات وغابت هذه (القامات) العاقلة والراشدة التي توازن الأمور، وسيطر هوى القرارات، وضربتنا الكورونا في موجع بعد أن تخاذل البعض في سبيل هواه ومصلحته!

● **ومضة:** في مدلهمات الأمور والنوازل هناك معياران: معيار العقل ومعيار الدين وكلاهما تحكمه المصلحة العليا للبلاد والعباد.

● **آخر الكلام:** الإنسان العاقل والمواطن الشريف هو من يختار رفعة وطنه وشعبه بعيدا عن حصد المصلحة الخاصة وضرب القرارات ويتذكر دائما السابقات المروعات، فمحيطنا يغلي وعدونا يريد انتهاز الفرصة لا أوصلهم الله لمبتغاهم!

● **زبدة الحجي:** علينا أن نصحو ونتوازن ونرجع كما كنا رواد السبق في كل المجالات، فلنلطم كل صاحب هوى يريد بمجتمعنا ووطننا الشر، فهذا لا يطاع ويقال له كفى، أو يُطبق عليه القانون كائنا من كان.

ما أحوجنا الى الاعتدال اليوم في كل شيء، فلا تكون قاسيا فتكسر، ولا لينا فتعصر!

دعوني أذكركم بقول الشاعر أبي العلاء المعري:

فإن كنت تبغي العز فابغ توسطا
فعند التناهي يقصر المتطاول

إن عظمة الكويت مازالت في الأغلبية الصامتة وفي قدرتها على لجم التجاوز في زمن زاد فيه المتجاوزون على كل الأصعدة، وأقولها ختاما: كل التناهي غلط.. خير الأمور الوسط، وهنا الوسط كل هؤلاء الصامتين المعتدلين الذين شعارهم: زينة الغنى الشكر.. فما أحوجنا الى الإصغاء لنعيد التوازن النفسي الذي افتقدناه في مسرح الحياة عندنا، وعلى صوت القبيضة يقول الشاعر إيليا أبوماضي:

إن بعض القول فن
فاجعل الإصغاء فنا
تَكُ كالحقل يردُ
الكيل للزارع طنا

ما أحوج حكومتنا ومجلسنا الى المستشارين الصالحين.. وللأمانة وللحقيقة (تعبنا نحن الشعب الكويتي الصامت).

يقول الشاعر والأديب والفيلسوف جبران خليل جبران:

وفي الزرازير جبن وهي طائرة
وفي البزاة شموخ وهي تحتضر

محفوظة كويتنا، ويبقى البيت الكويتي القديم رمزا لنا وقدوة، وكلنا يعلم: كل إناء بما فيه ينضح!

تعبنا والله من صفعة كورونا ومن الغوغائية، وحفظ الله الكويت من كل شر، وتبقى: الشكوى لغير الله مذلة!

إطلاق «التأمين الصحي» لمنتسبي «المهن الطبية» قريباً

حنان عبدالمعبود

أعلن عضو الجمعية الصيدلية الكويتية الصيدلي عبدالعزيز الخالدي عن قرب إطلاق الجمعية الصيدلية الكويتية لبرنامج التأمين الصحي الخاص بجمعيات دار المهن الطبية.

وقال الخالدي في تصريح صحافي: قريبا ستوفر كل من «الجمعية الصيدلية وجمعية الأطباء الكويتية وجمعية أطباء الأسنان» خدمة التأمين الصحي لمنتسبيها بالتعاون مع الشركة العربية «سايكو» من خلال برنامج saico health.

وأكد الخالدي أن الجمعية الصيدلية تبحث دائما في احتياجات منتسبيها وتعمل على توفيرها.

عبدالعزيز الخالدي

آخر موعد لطلبات نقل المعلمين 31 الجاري

عبدالعزيز الفضلي

حددت وزارة التربية يوم الأربعاء 31 الجاري هو آخر موعد لتلقي طلبات تسجيل المعلمين والمعلمات في النقل الداخلي أو الخارجي بين المناطق من خلال موقع الوزارة.

من جهة أخرى، استقبل وكيل وزارة التربية بالإنابة فيصل المقصيد صباح أمس سفير مملكة إسبانيا لدى الكويت ميغيل أغيلار بحضور الموجهة العامة لمادة اللغة الانجليزية سوزان البشيتي، وشهد اللقاء بحث سبل تعزيز العلاقات والتعاون المشترك بين الكويت والمملكة الإسبانية في مجال التربية والتعليم. كما تمت مناقشة مدى إمكانية ترتيب عدد من الزيارات لمختصين قادمين من مملكة إسبانيا إلى الكويت، أو عن طريق بعثات خارجية لأعضاء الهيئة التعليمية والإدارية الكويتيين العاملين بالتربية لدراسة طرق تدريس اللغة الإسبانية (Visiting teacher program).

إلى ذلك، استقبل المقصيد سفير الجمهورية التونسية الشقيقة لدى الكويت الهاشمي عجيلي، والمستشار بالسفارة التونسية عبدالله بوناصري، إذ تم بحث الموضوعات ذات الاهتمام المشترك بالأمور التعليمية.

فيصل المقصيد مستقبلا سفير المملكة الإسبانية ميغيل أغيلار

وزارة العدل
إعلان عن بيع عقار بالمزاد العلني

تعلن إدارة الكتاب بالمحكمة الكلية عن بيع العقار الموصوف فيما يلي بالمزاد العلني وذلك يوم الأربعاء الموافق ٢٠٢١/٤/١٤ - قاعة ٤٨ - بالدور الثاني في قصر العدل الساعة التاسعة صباحاً - وذلك تنفيذاً لحكم المحكمة الصادر في الدعوى رقم ٢٠١٩/٥٠٧ بيوع/٢.
المرفوعة من: نوروائل حسني بيدس
ضد: ١- أسامة محمد حبيب الشويعي
٢- فاطمة موسى سعيد موسى
٣- الممثل القانوني لبنك الائتمان الكويتي - بصفته . خصم مدخل

أولاً: أوصاف العقار وفقاً لشهادة الأوصاف المرفقة:
عقار الوثيقة رقم ٢٠١٢/١٤٤٠٠ الكائن بمنطقة القادسية - قسيمة رقم ٣ ك - قطعة رقم ٨ - من المخطط رقم م/١٨٩٠٦ ومساحته ٤٠٠م٢ وذلك بالمزاد العلني بثمن أساسي مقداره ٣٧٨٠٠٠ د.ك.
عقار موضوع الدعوى الكائن في منطقة القادسية - قطعه رقم ٨ - شارع رقم ٨٥ - منزل رقم ٤.
- العقار موضوع الدعوى عبارة عن بيت (سكن خاص) مساحته ٤٠٠م٢.
- يقع العقار موضوع الدعوى على شارع واحد ويحده الجيران من جميع الجوانب.
- يتكون العقار موضوع الدعوى من دورين (أرضي + أول) + ملحق.
- التكسية الخارجية للعقار (حجر جيري اللون بيج).
- يتكون الدور الأرضي من عدد ٣ غرف + حمام + صالة.
- يتكون الملحق بالدور الأرضي من عدد ٣ غرف + عدد ٣ حمامات + مطبخين + غرفة خدم.
- يتكون الدور الأول من عدد ٣ غرف + حمام + صالة + مطبخ.
- الدور الأرضي مخصص للمدعى عليهم والدور الأول مخصص للمدعية وذلك طبقا لإقرار الطرفين.

ثانياً: شروط المزاد:
أولاً: يبدأ المزاد بالثمن الأساسي المبين قرين العقار، ويشترط للمشاركة في المزاد سداد خمس ذلك الثمن على الأقل بموجب شيك مصدق من البنك المسحوب عليه أو بموجب خطاب ضمان من أحد البنوك لصالح إدارة التنفيذ بوزارة العدل.
ثانياً: يجب على من يعتمد القاضي عطاءه أن يودع حال انعقاد جلسة البيع كامل الثمن الذي اعتمد والمصروفات ورسوم التسجيل.
ثالثاً: فإن لم يودع من اعتمد عطاؤه الثمن كاملاً وجب عليه إيداع خمس الثمن على الأقل وإلا أعيدت المزايدة على ذمته في نفس الجلسة على أساس الثمن الذي كان قد رسا به البيع.
رابعاً: إذا أودع المزايد الثمن في الجلسة التالية حكم برسو المزاد عليه إلا إذا تقدم في هذه الجلسة من يقبل الشراء مع زيادة العشر مصحوباً بإيداع كامل ثمن المزاد، ففي هذه الحالة تعاد المزايدة في نفس الجلسة على أساس هذا الثمن.
خامساً: إذا لم يقم المزايد الأول بإيداع الثمن كاملاً في الجلسة التالية ولم يتقدم أحد للزيادة بالعشر تعاد المزايدة فوراً على ذمته على أساس الثمن الذي كان قد رسا به عليه في الجلسة السابقة ولا يعتد في هذه الجلسة بأي عطاء غير مصحوب بإيداع كامل قيمته، ويلزم المزايد المتخلف بما ينقص من ثمن العقار.
سادساً: يتحمل الراسي عليه المزاد في جميع الحالات رسوم نقل وتسجيل الملكية ومصروفات إجراءات التنفيذ ومقدارها (٢٠٠ د.ك) وأتعاب المحاماة والخبرة ومصاريف الإعلان والنشر عن البيع في الصحف اليومية.
سابعاً: ينشر هذا الإعلان تطبيقاً للقانون وبطلب المباشرين لإجراءات البيع وعلى مسؤوليتهم من دون أن تتحمل إدارة الكتاب بالمحكمة الكلية أي مسؤولية.
ثامناً: يقر الراسي عليه المزاد بأنه عاين العقار معاينة نافية للجهالة.
تنبيه: ١- ينشر هذا الإعلان عن البيع بالجريدة الرسمية طبقاً للمادة ٢٦٦ من قانون المرافعات.
٢- حكم رسو المزاد قابل للاستئناف خلال سبعة أيام من تاريخ النطق بالحكم طبقاً للمادة ٢٧٧ من قانون المرافعات.
٣- تنص الفقرة الأخيرة من المادة ٢٧٦ من قانون المرافعات على أنه «إذا كان من نزعت ملكيته ساكناً في العقار بقي فيه كمستأجر بقوة القانون ويلتزم الراسي عليه المزاد بتحرير عقد إيجار لصالحه بأجرة المثل».
ملحوظة مهمة: يحظر على جميع الشركات والمؤسسات الفردية المشاركة في المزاد على القسائم أو البيوت المخصصة لأغراض السكن الخاص عملاً بأحكام المادة ٢٣٠ من قانون الشركات التجارية المضافة بالقانون رقم ٩ لسنة ٢٠٠٨.
المستشار/ رئيس المحكمة الكلية

شركة المجموعة الاستشارية العقارية ذ.م.م
REAL ESTATE CONSULTANT GROUP CO.

عقد الجمعية العامة العادية
للسنة المالية المنتهية في 2020/12/31
يوم الأربعاء الموافق 2021/3/31 م

تعلن شركة المجموعة الاستشارية العقارية (ذ.م.م) عن عقد الجمعية العامة العادية يوم الأربعاء الموافق 2021/3/31 م بين الشركاء بالشركة وذلك بمقر الشركة الكائن بمنطقة القبلة - مدينة الكويت مبنى سوق عقارات الكويت الدور السادس - مكتب رقم 641 في تمام الساعة العاشرة 10:00 صباحاً وحتى الساعة الثانية عشر 12:00 ظهراً من نفس اليوم وذلك لمناقشة والتصويت على الآتي:
1. مناقشة البيانات المالية للشركة للسنة المالية المنتهية في 2020/12/31 م والمقدمة من مراقب الحسابات.
2. إقرار توزيع أرباح نقدية على المساهمين وتسويتها مع الحسابات الجارية للشركاء.
3. تفويض مدير الشركة تعين مراقب حسابات الشركة عن السنة المالية التي تنتهي في 2021/12/31 م

فعلى السادة الشركاء الراغبين بالحصول على نسخة من مسودة تقرير مراقب الحسابات للبيانات المالية للشركة للسنة المالية المنتهية 2020/12/31 م وجدول الأعمال مراجعة مقر الشركة وذلك بأوقات العمل الرسمية من الساعة الثامنة 8:00 صباحاً وحتى الساعة الرابعة 2:00 ظهراً.

يرجى الإلتزام بالإشتراطات الصحية (وضع الكمامات وارتداء القفازات والتباعد الجسدي) ولن يسمح بالحضور لمن لا يلتزم بالإشتراطات.

للاستفسار خلال مواعيد الدوام الرسمي من الأحد للخميس عدا العطل الرسمية
من 8 صباحاً - 2 ظهراً
هاتف: 22448524 - 22413974 - فاكس: 22452301
الإدارة

الشركة الأولى للتعليم
First Education Company

إعلان
دعوة لحضور اجتماع الجمعية العامة العادية وغير العادية
عن السنة المالية المنتهية في 30 سبتمبر 2020

يتشرف مجلس إدارة الشركة الأولى للتعليم ش.م.ك.مقفلة دعوة السادة المساهمين الكرام لحضور اجتماع الجمعية العامة العادية وغير العادية واللذين تقرر انعقادهما يوم الخميس الموافق 2021/4/1 الساعة 11:00 صباحاً من خلال النظام الإلكتروني الخاص بالشركة الكويتية للمقاصة وذلك وفقاً للضوابط والاشتراطات الصحية لمناقشة الموضوعات المدرجة في جدولي الأعمال التاليين:

جدول أعمال الجمعية العامة العادية للشركة الأولى للتعليم
عن السنة المالية المنتهية في 30 سبتمبر 2020

1. سماع تقرير مجلس الإدارة للسنة المالية المنتهية في 30 سبتمبر 2020 والمصادقة عليه.
2. سماع تقرير مدققي حسابات الشركة للسنة المالية المنتهية في 30 سبتمبر 2020 والمصادقة عليه.
3. سماع تقرير هيئة الرقابة الشرعية للسنة المالية المنتهية في 30 سبتمبر 2020 والمصادقة عليه.
4. مناقشة البيانات المالية عن السنة المالية المنتهية في 30 سبتمبر 2020 والمصادقة عليها.
5. سماع تقرير المخالفات والجزاءات الصادرة من الجهات الرقابية (إن وجدت).
6. سماع تقرير المعاملات التي تمت وستتم مع أطراف ذات صلة.
7. مناقشة إخلاء طرف أعضاء مجلس الإدارة و إبراء ذمتهم فيما يتعلق بتصرفاتهم القانونية والمالية والإدارية عن السنة المالية المنتهية في 30 سبتمبر 2020.
8. مناقشة توصية مجلس الإدارة بعدم توزيع أرباح نقدية للمساهمين عن السنة المالية المنتهية في 30 سبتمبر 2020.
9. تعيين / إعادة تعيين مراقب حسابات الشركة للسنة المالية المنتهية في 30 سبتمبر 2021 وتخويل مجلس الإدارة بتحديد أتعابه.
10. تعيين / إعادة تعيين هيئة الرقابة الشرعية للسنة المالية المنتهية في 30 سبتمبر 2021 وتخويل مجلس الإدارة بتحديد اتعابه.
11. انتخاب أعضاء مجلس الإدارة للثلاثة سنوات المقبلة.

جدول أعمال الجمعية العامة غيرالعادية للشركة الأولى للتعليم
الخاصة بتخفيض رأس مال الشركة بنسبة 15%

1. الموافقة على توصية مجلس الإدارة بتخفيض رأس مال الشركة بمبلغ 2,250,000 دينار كويتي أي ما يعادل نسبة 15% من رأس مال الشركة وذلك نظراً لزيادة رأس المال عن حاجة الشركة وسوف يحدد تاريخ الإستحقاق من قبل مجلس الإدارة للسادة المساهمين المقدين في سجلات الشركة في وقت لاحق بعد اخذ الموافقات الرسمية.
2. الموافقة على تعديل المادة رقم (6) من عقد التأسيس والمادة رقم (5) من النظام الأساسي الخاصتين برأس مال الشركة لتصبح كالتالي:

النص قبل التعديل:
حدد رأس مال الشركة بمبلغ 15,000,000 د.ك (خمسة عشر مليون دينار كويتي) موزع على 150,000,000 سهم (مائة وخمسون مليون سهم) قيمة كل سهم 100 فلس وجميع الأسهم نقدية.

النص بعد التعديل:
حدد رأس مال الشركة بمبلغ 12,750,000 د.ك (اثنا عشر مليون وسبعمائة وخمسون ألف دينار كويتي) موزع على 127,500,000 سهم (مائة وسبعة وعشرون مليون وخمسمائة ألف سهم) قيمة كل سهم 100 فلس وجميع الأسهم نقدية.

وعليه، يرجى من السادة المساهمين الكرام ممن يحق لهم الحضور أو وكلائهم الراغبين بالحضور (online) مراجعة الشركة الكويتية للمقاصة على الموقع الإلكتروني www.maqasa.com من اجل التسجيل بالنظام الإلكتروني والحصول على دليل السياسات والإجراءات الجمعيات العامة من خلال الأنظمة الإلكترونية والحصول على بطاقات الحضور واستمارات التوكيل ونسخة من جدولي الأعمال ونسخة من البيانات المالية المدققة للسنة المالية المنتهية في 2020/09/30، أو الاتصال على الأرقام التالية: 22918191 -22918190 - http://www.fec.com.kw
هذا وفي حالة عدم توفر نصاب الحضور المقرر قانوناً بصحة اجتماعي الجميعة العامة العادية وغير العادية، سوف يعقد اجتماع ثان للجمعيتين في المكان نفسه وبجدولي الأعمال نفسهما، وذلك في تمام الساعة 11:00 صباح يوم الخميس الموافق 2021/4/8، وتعتبر هذه الدعوة سارية على الاجتماع الثاني الذي سيكون صحيحاً بمن حضر لاجتماع الجمعية العامة العادية وبحضور من يمثل أكثر من نصف رأس المدفوع بالنسبة للجمعية العامة غير العادية.

مجلس الإدارة