Wednesday November 11, 2020 _ Issue No.16011 ● 25 من ربيع الأول 1442 الموافق 11 نوفمبر 2020

الأربعاء

الأنباء

www.alanba.com.kw

كويتية ● يومية ● سياسية ● شاملة

أسسها خالد يوسف المرزوق رحمه الله في العام 1976

ISO 9001:2015 لإدارة الجودة

ISO 10002:2018 لخدمة العملاء

م.مطلق العتيبي

العتيبي: تدشين آخر محطات «غرب عبدالله المبارك» خلال أسبوعين 05

د. علي الحجرف

الحجرف: الكويت تعاني نقص الطواقم التمريضية الوطنية ونطالب بحوافز لاستقطابهم 06

د. سميرة السيد عمر

د. سميرة السيد عمر لـ «الأنباء»: الكويت مقبلة على مرحلة جديدة من التطور الاقتصادي 08

مصادر مطلعة لـ «الأنباء»: «أعطى الضوء الأخضر لـ «طوارئ كورونا» التي تنتظر تصورات وضوابط التنفيذ من لجنة وزير الصحة التي تجتمع اليوم

مجلس الوزراء وافق على عودة العمالة المنزلية

مريم بندق

كشفت مصادر مطلعة في تصريحات خاصة لـ «الأنباء» عن أن عودة العمالة المنزلية أصبحت قاب قوسين أو أدنى، حيث وافق مجلس الوزراء مبدئيا على عودة العمالة المنزلية وأعطى الضوء الأخضر للجنة طوارئ كورونا، التي يرأسها نائب رئيس الوزراء ووزير الداخلية ووزير الدولة لشؤون مجلس الوزراء أنس الصالح، لإعداد تقرير عن تنفيذ العودة.

وقالت المصادر إنه بناء على ذلك، يرأس وزير الصحة الشيخ د.باسل الصباح اجتماع اللجنة الصحية اليوم للتنسيق والاطلاع على تصورات ومقترحات الجهات المختصة بالتنفيذ.

وأوضحت المصادر أن الاجتماع يهدف إلى بلورة الشروط والضوابط المطلوبة لتنفيذ عودة آمنة للعمالة المنزلية، وعما إذا كان سيسمح فقط بالعودة لحاملي الإقامات السارية حتى الآن، أم سيسمح للكفلاء بتجديد إقامات بعض العمالة المنزلية التي انتهت عن طريق النت.

وردا على سؤال حول استقدام عمالة منزلية جديدة أو فتح أسواق جديدة للتعاقد مع أعداد جديدة، أجابت المصادر أنه ستتم مناقشة كل الآراء والمقترحات من الجهات المختصة ومن ثم رفع التقرير الشامل إلى لجنة طوارئ كورونا التي بدورها تتولى إضافة المزيد من الضوابط ومن ثم اقتراح إجراءات التنفيذ لتقديم التقرير إلى مجلس الوزراء.

شركات الطيران أبدت استعدادها لتجهيز الأعداد المطلوبة لأطقم التسجيل والتنظيم ومدير إدارة العمليات يصدر قراراً بالسماح بأخذ الحقائب اليدوية على متن الطائرة

تشغيل المطار 24 ساعة بدءاً من 17 نوفمبر بعد استيفاء جميع الاشتراطات الصحية

رشيد الفعم

وجه مدير عام الطيران المدني م.يوسف الفوزان كتابا إلى وكيل وزارة الصحة بشأن مراجعة الاشتراطات الصحية في مطار الكويت أوضح فيه أنه «بناء على ما تمت مناقشته باجتماع اللجنة التنفيذية لإعادة التشغيل التجاري يوم 9 نوفمبر 2020، أفاد ممثل وزارة الصحة بأنه في حال تجهيز الأعداد المطلوبة لأطقم التسجيل والتنظيم فلا مانع من قبل وزارة الصحة في بدء تشغيل المطار 24 ساعة، ونعلمكم بأن شركة «ناس» والخطوط الجوية الكويتية على استعداد لتوفير هذه الأطقم، وأنه سيتم البدء بتشغيل المطار 24 ساعة بدءا من تاريخ 17 نوفمبر الجاري».

من جهة أخرى، وجه مدير إدارة العمليات في مطار الكويت الدولي منصور الهاشمي كتابا إلى شركة ناشيونال لخدمات الطيران يتضمن السماح بأخذ الحقائب اليدوية على متن الطائرة.

65,6٪ قفزة بإنفاق المواطنين والمقيمين إلى 5,3 مليارات دينار

مصطفى صالح ـ علاء مجيد

كشفت بيانات صادرة عن بنك الكويت المركزي، أن إنفاق المواطنين والمقيمين بالكويت شهد قفزة بنسبة 65,6٪ خلال فترة الربع الثالث من العام الحالي (يوليو ـ سبتمبر)، ليبلغ 5,3 مليارات دينار، مقارنة بإنفاق بلغ 3,2 مليارات دينار في الربع الثاني.

ويأتي هذا الارتفاع بالتزامن مع عودة النشاط الاقتصادي وإلغاء الحظر الجزئي والكلي في البلاد خلال الأشهر الماضية، وذلك بعد أن فرضت الحكومة إجراءات صحية صارمة تضمنت إغلاق الأنشطة الاقتصادية لمنع انتشار جائحة فيروس كورونا في البلاد. على صعيد متصل، حصل المواطنون والمقيمون على قروض استهلاكية خلال الفترة بين يوليو وسبتمبر 2020 بقيمة 119 مليون دينار، بدعم من إجراءات عودة النشاط الاقتصادي للعمل، فيما حصل المواطنون على قروض سكنية بقيمة 536,5 مليون دينار خلال الربع الثالث من العام الحالي.

التفاصيل ص18

«مقاوم فلسطين الديبلوماسي» عريقات يخسر معركته مع «كورونا» والعالم ينعاه

صائب عريقات (ا.ف.ب)

عواصم ـ وكالات: نعى الفلسطينيون والعديد من دول العالم أمين سر منظمة التحرير الديبلوماسي المخضرم وكبير المفاوضين صائب عريقات الذي أعلنت أمس وفاته عن عمر ناهز 65 عاما في مستشفى «هداسا» الإسرائيلي في القدس المحتلة بعد صراع لنحو شهر مع فيروس كورونا المستجد.

ونعت الرئاسة الفلسطينية عريقات معلنة الحداد بتنكيس الأعلام لمدة ثلاثة أيام. وقال الرئيس محمود عباس: «تفتقد فلسطين هذا القائد الوطني، والمناضل الكبير الذي كان له دور كبير في رفع راية فلسطين عاليا، والدفاع عن حقوق شعبنا وثوابته الوطنية في المحافل الدولية كافة». وقدم رئيس المكتب السياسي لحماس إسماعيل هنية ورئيس الحركة السابق خالد مشعل التعازي للرئيس الفلسطيني لوفاة عريقات.

من جهته، أعرب الأمين العام لجامعة الدول العربية أحمد أبوالغيط عن حزنه لوفاة عريقات «صاحب التاريخ السياسي والنضالي المشرف».

وقدم العاهل الأردني الملك عبدالله الثاني تعازيه للرئيس الفلسطيني في وفاة عريقات، مشيدا بمواقف الراحل الذي أمضى حياته في خدمة القضية الفلسطينية والدفاع عن حقوق الشعب الفلسطيني وقضاياه العادلة.

التفاصيل ص23

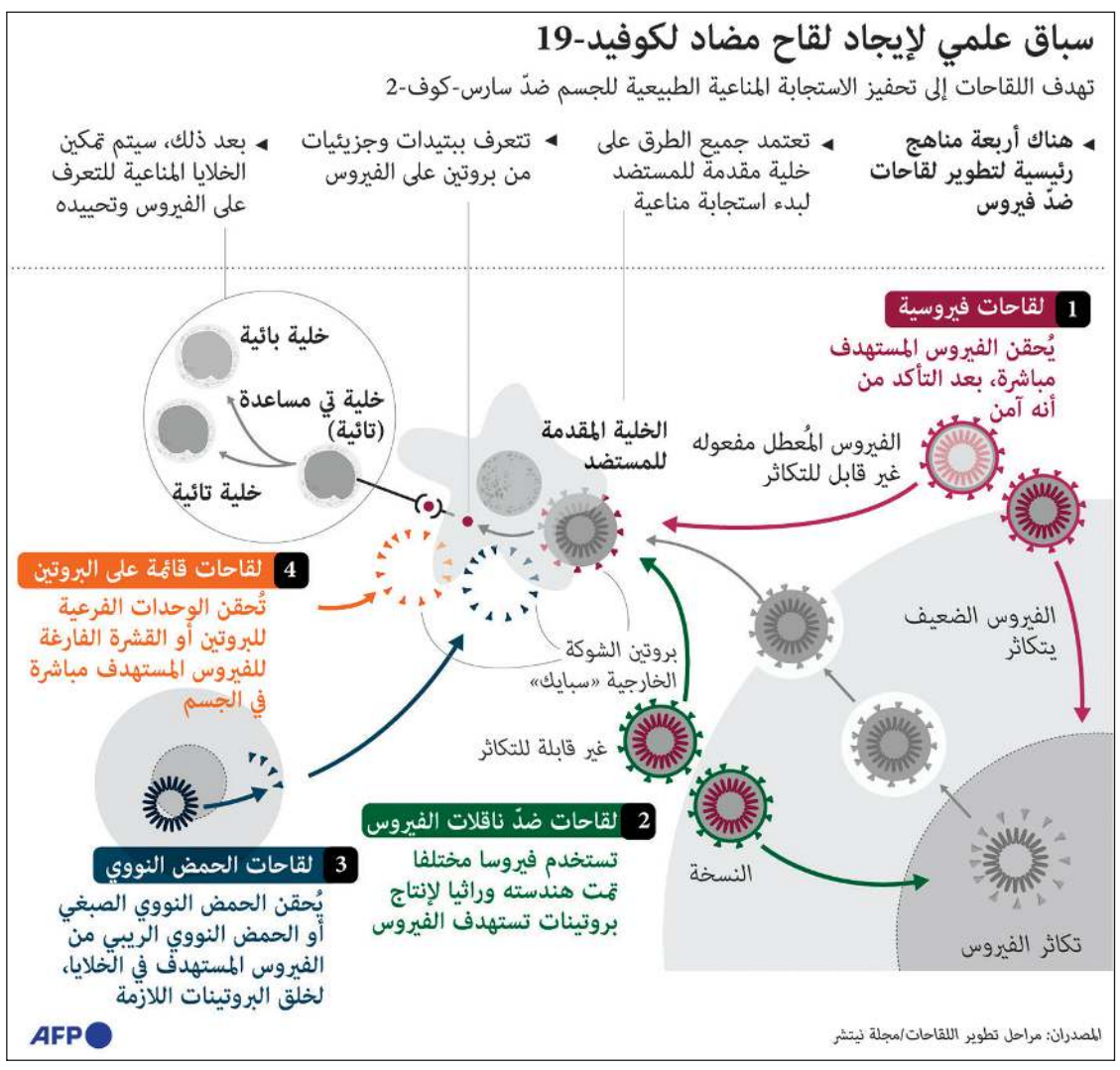

أصدر تعليمات بوقف التعاون مع فريق الرئيس الجديد.. واستقالة مسؤول انتخابي كبير

ترامب مغرداً: «نحقق تقدماً كبيراً وسنفوز» و«العدل» تحقق في «مخالفات» الانتخابات

أنصار الرئيس المنتهية ولايته دونالد ترامب يواصلون التظاهر لـ «وقف سرقة» الانتخابات في أريزونا (رويترز)

وكالات: بدا الرئيس المنتهية ولايته دونالد ترامب أبعد ما يكون عن الاستسلام، إذ أكد مجددا ثقته في الفوز، وغرد على «تويتر» قائلا: «نحن نحرز تقدما كبيرا. النتائج ستبدأ بالظهور الأسبوع المقبل. سنفوز». وفي مؤشر جديد على أن طريق الرئيس الأميركي المنتخب جو بايدن نحو المكتب البيضاوي لن يكون مفروشا بالورود، أصدر البيت الأبيض تعليماته لكبار المسؤولين الحكوميين بوقف التعاون مع الفريق الانتقالي للرئيس الجديد، ما يصعد التوترات التي تهدد بعرقلة نقل السلطة وينبئ بمعركة قانونية من نوع آخر. وذكرت صحيفة الواشنطن بوست أن البيت الأبيض أخبر المسؤولين في الهيئات الحكومية بأنه لن يعترف بانتقال السلطة حتى يتم تأكيد انتخاب بايدن من جانب إدارة الخدمات العامة الأميركية، وهي الهيئة المسؤولة عن استلام وتسليم المقار الرئاسية الرسمية. وردا على ذلك، يقيّم فريق بايدن خياراته القانونية ويزداد قلقه من أن المأزق قد يطول ويعيق عمله. ونقلت الصحيفة عن مسؤول بارز: «قيل لنا، تجاهلوا الإعلام وانتظروا حتى تصبح النتائج رسمية من الحكومة».

علاوة على ذلك، استأنف الرئيس المنتهية ولايته ترامب أمس معاركه القانونية للطعن على نتائج الانتخابات مدفوعا بقرار جديد أصدره وزير العدل وليام بار بالموافقة على إجراء تحقيقات حول احتمال حصول مخالفات فيها.

لكن بار وهو من أقرب الوزراء إلى الرئيس الحالي، اكد أن هذا الإذن الموجه إلى المدعين العامين الفيدراليين في البلاد لا يشير إلى أن وزارة العدل تملك أدلة حول وجود عمليات تزوير فعلية.

وكتب في رسالته: «أسمح لكم بالتحقيق في ادعاءات كبيرة بحصول مخالفات كبيرة في التصويت واحتساب الأصوات قبل تأكيد نتائج الانتخابات في مناطقكم في بعض الحالات». ودفعت هذه الأوامر المسؤول عن الدائرة المكلفة الجرائم الانتخابية ريتشارد بيلغر، إلى تقديم استقالته من منصبه، موضحا أنه «بعدما درست القواعد الجديدة وتشعباتها بات علي للأسف الاستقالة من منصبي».

والتحقيقات حول عمليات تزوير انتخابية محتملة هي عادة من صلاحيات كل ولاية على حدة والتي تضع القواعد الانتخابية الخاصة بها وتشرف عليها.

التفاصيل ص 25

51 مليون إصابة.. وبكين تنفي تعرض «سينوفاك» لانتكاسة في البرازيل

بعد «فايزر».. عين العالم على لقاحات جديدة وخبراء يتوقعون «حياة طبيعية» في الربيع

عواصم ـ وكالات: تراجعت الأخبار عن عدد الإصابات التي تجاوزت 51 مليونا والوفيات التي تجاوزت مليونا و260 الف شخص، بسبب فيروس كورونا المستجد منذ 11 شهرا، لصالح الأخبار المبشرة حول قرب طرح اللقاح المأمول أن يحد من تفشي الوباء، ويعيد ضخ الأوكسجين في الاقتصاد العالمي المنهار. وبعد اعلان شركتي «فايزر» الأميركية و«بايونتك» الألمانية، ان لقاحهما «فعال بنسبة 90٪»، تتجه انظار العالم نحو باقي اللقاحات قيد التجربة والتي وصلت المراحل النهائية ايضا، حيث تطور شركة «موديرنا» الأميركية لقاحا تجريبيا آخر ينتظر صدور نتائجه في الأسابيع المقبلة يستخدم التكنولوجيا نفسها.

ويترقب العالم أيضا نتائج لقاح آخر بات في مراحل متقدمة وتطوره شركة «أسترازينيكا» مع جامعة أوكسفورد. ويتوقع خبراء عودة لـ «حياة طبيعية» في الربيع.

في المقابل، تعرض اللقاح الصيني الذي تتم تجربته في البرازيل الى انتكاسة، حيث أعلنت السلطات الصحية أنها علقت التجارب السريرية على اللقاح بعد تعرّض أحد المتطوعين لـ «حادث خطير» لم تحدد ماهيته. وقالت وكالة اليقظة الصحية (أنفيزا) في بيان إنها «قررت وقف التجارب السريرية على لقاح سينوفاك بعد حادث خطير» وقع في 29 أكتوبر. لكن بكين أعلنت أن الحادث الضار «لا علاقة له باللقاح»، وقال المتحدث باسم وزارة الخارجية الصينية وانغ وين بين: لاحظنا أن سينوفاك ردت على التقارير ذات الصلة، حيث يعتقد معهد بوتانتان، وهو الشريك المتعاون مع سينوفاك في البرازيل، أن هذا الحادث الضار الخطير لا علاقة له باللقاح، وستواصل «سينوفاك» التعاون مع البرازيل بشأن هذه المسألة.

التفاصيل ص 23

لأول مرة في الكويت

شاهد بتقنية الواقع المعزز

حمل تطبيق Zappar

لأول مرة في الكويت استمع للأنباء

الصفحة PDF

«جنرال إلكتريك» تقدم خدمات الصيانة لـ 54 محطة فرعية للطاقة المتجددة بالكويت

دارين العلي

منحت وزارة الكهرباء والماء عقدا لوحدة أعمال حلول الشبكات التابعة لشركة «جنرال إلكتريك للطاقة المتجددة» لتزويد المعدات والمرافق الخدمية بالحلول الضرورية لتوليد الطاقة الكهربائية الموثوقة وعالية الكفاءة ونقلها للمستخدمين النهائيين، وتنص الاتفاقية الموقعة بين الجانبين على تقديم حلول الصيانة طويلة الأمد لـ 54 محطة فرعية منتشرة في مختلف أرجاء البلاد.

ويعتبر هذا العقد من العقود الكبرى ويؤكد على سعي «جنرال إلكتريك»، عبر خدمات الشبكات التي تقدمها، إلى تلبية متطلبات الوزارة والمتمثلة في الحفاظ على الكفاءة التشغيلية لبنيتها التحتية المسؤولة عن توليد الطاقة الكهربائية في الكويت. وستتولى وحدة أعمال حلول الشبكات التابعة لشركة «جنرال إلكتريك» مهام الصيانة على مدار خمس سنوات للمحطات الفرعية البالغ عددها 54 محطة في البلاد.

التفاصيل ص5