الأنباء
الاربعاء 21 نوفمبر 2018
لمشاهدة الصفحة PDF

اللواء معرفي يعتمد نقل 300 موظف من المختاريات إلى قطاعات «الداخلية»

محمد الجلاهمة

اللواء طلال معرفي

علمت «الأنباء» ان وكيل وزارة الداخلية المساعد للشؤون الإدارية اللواء طلال معرفي اعتمد الاسبوع الجاري قرارا بنقل نحو 300 موظف كويتي كانوا يعملون في المختاريات الى عدد من إدارات الوزارة. وبحسب مصدر امني فإن القرار دخل حيز التنفيذ وانتقل عدد ممن كانوا يعملون في المختاريات الى مقار عملهم الجديدة في الوزارة.

جاء قرار اللواء معرفي بهذا الشأن بعدما تبين ان عددا كبيرا من هؤلاء لا يباشرون مهام أعمالهم في المختاريات وأن عددا منهم يغادر الى خارج الكويت رغم انه قائم بمهام عمله في المختاريات.

يشار الى ان عدد العاملين في المختاريات يتجاوز الـ600 موظف ومن المقرر اعتماد قرار بنقل عدد آخر الى قطاعات الداخلية.

احتمالات الانتحار أو القتل قائمة أمام المباحث

العثور على جثة شاب متغيب بمنزل قيد الإنشاء في «صباح السالم»

عبدالله قنيص

فتح رجال الإدارة العامة للمباحث الجنائية تحقيقا موسعا للوقوف على سبب وفاة شاب متغيب عن منزل أسرته في منطقة مشرف والعثور على جثته أسفل بناية قيد الإنشاء في منطقة صباح السالم، فيما أكد مصدر امني ان كل الاحتمالات بشأن وفاة الشاب قائمة، وقد يكون قد ألقي به من قبل مجهول او مجهولين او انه أقدم على الانتحار، والاحتمال الأخير ضعيف، وتبين لفريق الأدلة الجنائية الذي انتقل لمعاينة جثة المجني عليه ان الوفاة مر عليها نحو 48 ساعة قبل ان يتم اكتشافها.

واستنادا الى مصدر أمني فإن أحد حراس البنايات قيد الإنشاء أبلغ عمليات وزارة الداخلية باكتشافه جثة أوشكت على التحلل في المنزل الذي يقوم بحراسته.

وقال المصدر: فور تلقي البلاغ سارع رجال الأدلة الجنائية والمباحث الجنائية ورجال الأمن الى موقع العثور على الجثة، وبفحصها من قبل الطب الشرعي لم يرصد عليها أي آثار لطعن، وتبين انه شاب كويتي (23 عاما).

وأضاف المصدر: تبين من خلال الاستعلام عن الشاب ان والده أبلغ عن تغيبه من منزل أسرته قبل ايام في مخفر شرطة بيان وسجلت قضية.

البصمة التعريفية لرجال النجدة فشلت في التعرف عليه

«الجنائية» تنتظر تقرير «الأدلة» لتحديد هوية قتيل «الجابرية»

عبدالله قنيص

فتحت أجهزة وزارة الداخلية تحقيقا للوقوف على ملابسات وفاة شخص مجهول نتيجة إصابته بـ 4 طعنات وإلقاء جثته في منطقة الجابرية، فيما أكد مصدر أمني ان رجال النجدة الذين انتقلوا إلى موقع البلاغ لم يتمكنوا من تحديد هوية المجني عليه من خلال البصمة التعريفية وأحيلت الجثة إلى الطب الشرعي لتحديد هوية صاحبها وإرسال المعلومات الخاصة به الى المباحث لمتابعة القضية والوصول إلى الجاني.

ولم يحسم رجال المباحث بصورة قاطعة ما إذا كان سائق تاكسي جوال قد ألقى الجثة أم لا، كما لم تعرف بعد جنسية المجني عليه وإذا ما كان آسيويا أم عربيا أم مواطنا.

واستنادا إلى مصدر أمني فإن بلاغا ورد الى عمليات الداخلية فجر أمس بقيام سائق تاكسي بإلقاء جثة شخص على مقربة من مستشفى مبارك والهرب، وفور تلقي البلاغ توجه الى مكان الجثة رجال النجدة والمباحث والأمن العام والأدلة الجنائية وتبين من المعاينة الأولية مصرع المجني عليه إثر تلقيه 4 طعنات أودت بحياته، كما تبين عدم حيازة المجني عليه أي مستند يدل على هويته.

4 طعنات نافذة أودت بحياته وسائق جوال تخلص من الجثة قرب مستشفى مبارك

مباحث المطار تضبط عربياً حضر إلى المطار لسرقة حقيبتين والعودة إلى موطنه

محمد الجلاهمة

في قصة غريبة من نوعها، تمكن رجال مباحث المطار من ضبط وافد عربي شرع في سرقة حقيبتين فاخرتين من على سير الأمتعة ومحاولة العودة بهما إلى موطنه.

واستنادا إلى مصدر أمني، فإن رجال مباحث المطار وصلت اليها معلومات بشأن وافد قدم الى الكويت بتذكرة ذهاب وعودة في نفس اليوم فتم ضبطه وبالتحقيق معه فجر مفاجأة من العيار الثقيل، حيث قال إنه حضر خصيصا لسرقة حقيبتين فاخرتين من على سير الأمتعة، حيث صعد بهما الى كونتر المغادرة للعودة الى موطنه، وتبين أن لديه سوابق في قضايا سرقات.

وفاة شخصين في تصادم ثنائي على الدائري السابع

محمد الجلاهمة

توفي شخصان في حادث تصادم مروع وقع بين مركبتين على طريق الدائري السابع مساء اول من امس الاثنين، وذكرت ادارة العلاقات العامة والإعلام بالإدارة العامة للإطفاء ان ادارة العمليات المركزية تلقت بلاغا يفيد بوقوع حادث تصادم بين مركبتين، وعلى اثره تم توجيه فرقة اطفاء من مركز مبارك الكبير للمواد الخطرة بقيادة الرائد غانم الهاجري. وأضافت أن رجال الإنقاذ قاموا بإخراج شخصين من احدى المركبات وتبين بعد الكشف عليهما من قبل الطوارئ الطبية انهما متوفيان. حضر الى موقع الحادث رجال الامن وفنيو الطوارئ الطبية.

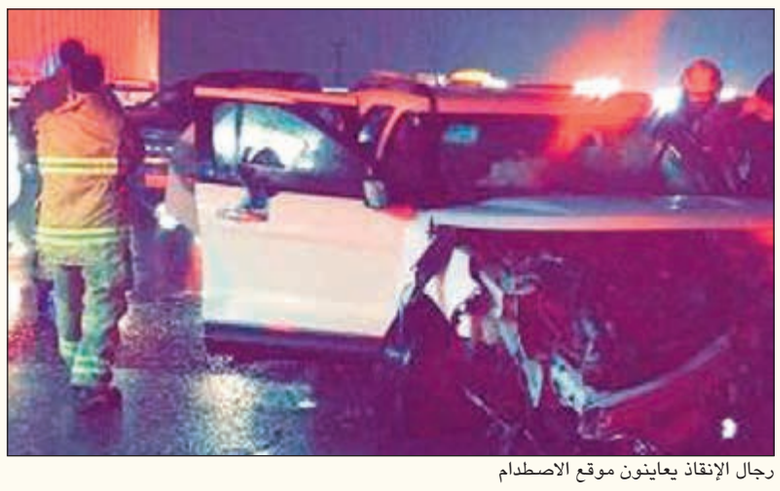
رجال الإنقاذ يعاينون موقع الاصطدام

حملة شؤون الإقامة تحصد 9 متسولين بينهم رجال ونساء وأطفال في المباركية

محمد الدشيش

التسول في المباركية

تأكيدا لما نشرته «الأنباء» امس، واصل رجال مباحث شؤون الإقامة وبالتعاون مع أمن العاصمة لليوم الثاني على التوالي حملاتهم الأمنية على المتسولين، حيث تم ضبط أكثر من 9 أشخاص ما بين رجل وامرأة وطفل من جنسيات مختلفة وهم يتسولون داخل أسواق المباركية واحيلوا جميعا إلى جهات الاختصاص. وقال مصدر أمني إن الحملة اعتمدت على عنصر المفاجأة وإقامة نقاط تفتيش متحركة لضبط المخالفين والمطلوبين والخارجين عن القانون، مؤكدا استمرار تلك الحملات بشكل يومي.

جاءت حملة المباحث والأمن في أعقاب نشر «الأنباء» موضوعا حول انتشار ظاهرة التسول في محيط منطقة المباركية.

جددت تحذيرها لمرتادي البر بعدم الاقتراب أو العبث بأي أجسام غريبة

«الداخلية»: فرقة المتفجرات أبطلت 48 لغماً و20 بلاغاً عن ظهورها بالمناطق الصحراوية نتيجة الأمطار

هاني الظفيري

أبطلت فرقة المتفجرات بالداخلية 48 لغما تم اكتشافها نتيجة الأمطار الأخيرة. وذكر مصدر أمني ان أجهزة الوزارة تلقت خلال الأيام الثلاثة الماضية أكثر من 20 بلاغا عن وجود أجسام يشتبه بأنها مخلفات عسكرية في المناطق البرية بمحافظة الجهراء وهرعت فرقة المتفجرات الى مواقع تلك البلاغات وتعاملت مع الألغام التي جرفتها الأمطار.

من جهتها، جددت الإدارة العامة للعلاقات والإعلام الأمني بوزارة الداخلية تحذيرها للمواطنين والمقيمين من مرتادي المناطق الصحراوية من عدم الاقتراب أو العبث بأي أجسام غريبة والتي من المحتمل أن تكون من المخلفات العسكرية الخطرة التي انكشفت جراء انجراف الأتربة بسبب هطول الأمطار والسيول على البلاد.

وأكدت الإدارة العامة للعلاقات والإعلام الأمني ضرورة الاتصال على هاتف الطوارئ 112 فور العثور على أي جسم غريب وعدم الاقتراب منه أو محاولة اكتشاف هويته حتى يتم التعامل معه من قبل رجال المتفجرات بما يضمن السلامة للجميع.

أحد الألغام التي جرفتها الأمطار وفي الإطار طوق أمني حول لغم آخر

آسيوية «خارج التغطية» كادت تقتل حارس عمارة في المهبولة

محمد الدشيش

تمكن رجال أمن الأحمدي من ضبط وافدة آسيوية بحالة سكر شديد في عمارة بمنطقة المهبولة أمس الأول. وذكر مصدر أمني أنه ورد بلاغ إلى غرفة عمليات وزارة الداخلية من حارس عمارة يفيد بوجود آسيوية حاولت مهاجمته بآلة حادة أمام غرفة سكنه، فهرعت على الفور دورية أمنية إلى موقع الحادث وعند وصول رجال الأمن تبين أن الآسيوية مخمورة، وتم إحالتها إلى الجهة المختصة.

عدل ومحاكم

«الكلية» برأت 3 مواطنين من تهمة الاعتداء على رجال الأمن وإهانتهم

المحامي مدعث الجار الله

قضت المحكمة الكلية ببراءة 3 متهمين من مقاومة رجال الشرطة ووجهت تهمة استعمال القسوة بحق المدعين، وكانت النيابة العامة قد احالت المواطنين بتهمة الاعتداء على 3 من رجال الشرطة واهانتهم ورفضهم الانصياع لأوامرهم.

وعند تداول الدعوى حضر المحامي مدعث الجارالله موكلا عن المواطنين المتهمين وترافع شفاهة دافعا بانتفاء اركان تهمة مقاومة افراد الشرطة.

مؤكدا ان المدعين استعلموا العنف والقسوة حيال موكليه واستجابت المحكمة لدفاع المتهمين وقضت ببراءة المتهمين وانطلاقا من قناعتها بإساءة رجال الشرطة للسلطة واستعمال القسوة بحق المتهمين.

بطلان انعقاد جمعية عمومية لاتحاد ملاك عقار شهير

المحامي نواف المهندي

قضت المحكمة الكلية ببطلان الدعوى لانعقاد الجمعية العمومية لاتحاد ملاك عقار شهير وما ترتب عليه من انتخاب رئيس اتحاد جديد. تتلخص الوقائع في ان المحامي نواف المهندي موكلا عن رئيس اتحاد ملاك العقار الاصلي أقام دعوى بطلان انعقاد الجمعية العمومية لاتحاد ملاك عقار، مؤكدا ان الدعوة لانعقادها تمت دون علم موكله وحضوره، وتم خلالها انتخاب رئيس جديد للاتحاد هو المدعى عليه بالمخالفة لنصوص القانون والنظام الأساسي للملاك.

وشرح المحامي المهندي للمحكمة واقعة الدعوى والمخالفات التي وقع فيها المدعى عليه ومواضع بطلان انعقاد الجمعية العمومية مما يجعلها هي والعدم سواء، وختم المهندي دفاعه أمام المحكمة بأن للقوانين حرمة يجب احترامها خاصة تلك القواعد المتعلقة بالنظام العام، فالدفاع عنها وعن إجراءاتها هو دفاع عن الحقوق والمكتسبات الممنوحة لموكله دستورا وقانونا. واستجابت المحكمة للمهندي وقضت له بطلباته الواردة بصحيفة دعواه.

أحمد خميس

رجال المباحث تمكنوا من ضبط مواطن عشريني سلب آسيوياً وطعنه في سوق الفحيحيل

«الإعلام الأمني»: ضبط قائد «الرباعية» متلف دوريتي النجدة عمداً مسألة وقت

هاني الظفيري

أكد مصدر أمني أن رجال المباحث الجنائية تمكنوا من تحديد هوية الشخص الذي أتلف دورتين وفر بسيارته قبل أن يتركها في منطقة الأندلس، مؤكدا أن ضبط المتهم سيتم خلال ساعات محدودة على أن توجه اليه تهم إتلاف مال الدولة والهروب.

وكانت وزارة الداخلية أصدرت بيانا بشأن الواقعة قالت فيه إنه فيما يتعلق بمقطع الڤيديو الذي تم تداوله على مواقع التواصل ويتضمن هروب مركبة رباعية من رجال دورية النجدة عقب اصطدام قائدها عمدا بدوريتين على الدائري الخامس فقد تم العثور على المركبة وان ضبط قائدها المتواري عن الأنظار مسألة وقت.

وأضافت الإدارة ان بلاغا ورد من إحدى الدوريات الأمنية برفض قائد مركبة رباعية بيضاء اللون الوقوف والامتثال لرجال الأمن مقابل منطقة الرميثية، واثناء محاولته الفرار من رجال الأمن قام بالاصطدام العمد بدوريتين لشرطة النجدة اثناء ملاحقته فأتلفهما.

وافدون حاولوا منع الجاني من الهرب

الرباعية التي عثر عليها رجال الأمن بالأندلس

المتهمان يواجهان تهم الهروب واتلاف مال الدولة وممتلكات الغير

واشارت الى انه تم التعرف والعثور على المركبة التي ارتكبت الواقعة بأحد الأماكن في منطقة الاندلس، وعلى الفور توجهت دوريات نجدة الفروانية وقاموا بضبط المركبة وحجزها وجارٍ ضبط المتهم.

من جهة أخرى، وتأكيدا لما نشرته «الأنباء» امس حول واقعة سلب بالقوة تعرض لها مقيم من الجنسية الآسيوية في سوق الفحيحيل وهروب الجاني ثم قيام قطاع الأمن الجنائي ممثلا في إدارة مباحث محافظة الأحمدي بالقبض عليه والذي تبين انه مواطن من مواليد 1995 وعاطل عن العمل، أصدرت الإدارة العامة للعلاقات والإعلام الأمني بوزارة الداخلية بيانا قالت فيه ان مواقع التواصل الاجتماعي تداولت مقطع ڤيديو تم تداوله يتضمن محاولة عدد من المقيمين الإمساك بشخص قام بسلب أحد الأشخاص بالقوة وقاموا بملاحقته إلا أنه تمكن من الهرب بعد تهديدهم بسلاح أبيض وأثناء هروبه حاول الصعود إلى إحدى المركبات وهدد قائدها وابنه بالسلاح إلا أن قائد المركبة رفض التحرك مما اجبر الجاني على الفرار إلى جهة غير معلومة.

وأضاف البيان ان رجال مباحث مخفر الفحيحيل كثفوا التحريات وجمع الاستدلالات وحددوا هوية الجاني وتم ضبطه وإحالته الى جهات الاختصاص لاتخاذ الإجراءات القانونية بحقه. وأكدت الإدارة أن رجال الأمن بالمرصاد لأي محاولة للخروج على القانون والتصدي بكل حزم للخارجين على القانون والمطلوبين.