الأنباء
الاثنين 12 اكتوبر 2015
إعداد: جيهان رأفت ـ عروبة حجازي

عينك .. عينك

الفرق بين الصورتين واضح لنا فما هي الاختلافات السبعة بنظرك وبأسرع وقت

الكلمات المتقاطعة

الحل أسفل الصفحة

	1	2	3	4	5	6	7	8	9	10
1									■	
2				■						
3					■					
4					■					
5	■			■				■		
6			■			■	■		■	
7		■	■							
8				■					■	
9					■				■	
10					■					

أفقيا:

1 ـ مطرب عربي شهير، 2 ـ يجيب ـ القمار (معكوسة)، 3 ـ وعاء (معكوسة) ـ اوقات زمنية، 4 ـ قبيح ـ الآفة (معكوسة)، 5 ـ ضمير منفصل (معكوسة) ـ يدق الجرس ـ مرض صدري، 6 ـ اخطأ ـ ضمير منفصل (معكوسة)، 7 ـ البثور الملتهبة، 8 ـ من الكواكب الشمسية ـ جارح، 9 ـ علم مذكر ـ ظلام (معكوسة)، 10 ـ قصاب ـ اوطاني.

عموديا:

1 ـ قناص ـ كارثة طبيعية، 2 ـ لقياس السوائل ـ متشابهة، 3 ـ اقربه ـ رجاء (معكوسة)، 4 ـ احد الوالدين ـ للنفي ـ في العروق، 5 ـ هرب ـ يفني، 6 ـ عكس ارباح ـ مستمر، 7 ـ نبات عطري ـ مدون، 8 ـ يميل ويهتز ـ وعي (معكوسة)، 9 ـ اوعية من القصب (معكوسة)، 10 ـ رواية لنجيب محفوظ.

كلمة السر

ا	ب	ص	ا	ة	ا	ا	ع	ا	ل
م	ك	و	م	ر	ل	ج	ا	ل	س
و	ر	غ	و	ي	ص	و	ر	س	ف
ا	م	ل	ا	ا	د	ا	ش	ب	ن
س	ل	ا	ج	ح	ف	ء	ل	ا	ؤ
م	ا	ا	ة	ل	ا	ة	ا	ح	ل
ف	ر	ل	ن	ا	ل	ي	ا	ة	ؤ
ي	ا	م	ي	ل	ل	ب	ل	ر	ل
ص	ح	ا	د	ش	ط	هـ	ر	ح	ل
ل	م	ء	م	ا	ي	ذ	م	ب	ا
ا	ل	ي	ل	ط	ف	ل	ا	ل	ي
م	ا	ة	ا	ئ	ة	ا	ل	ا	س

كلمة السر: أحد شواطئ الكويت من 7 أحرف

الرمال
السباحة
سفن
الصيف
المدينة
الذهبية
أمواج
الشاطئ
المحار
اللؤلؤ
الغوص

الصدف
البحر
المائية
أجواء
اللطيفة
رياح
المركب
مواسم
الشراع

اعرف شخصيتك

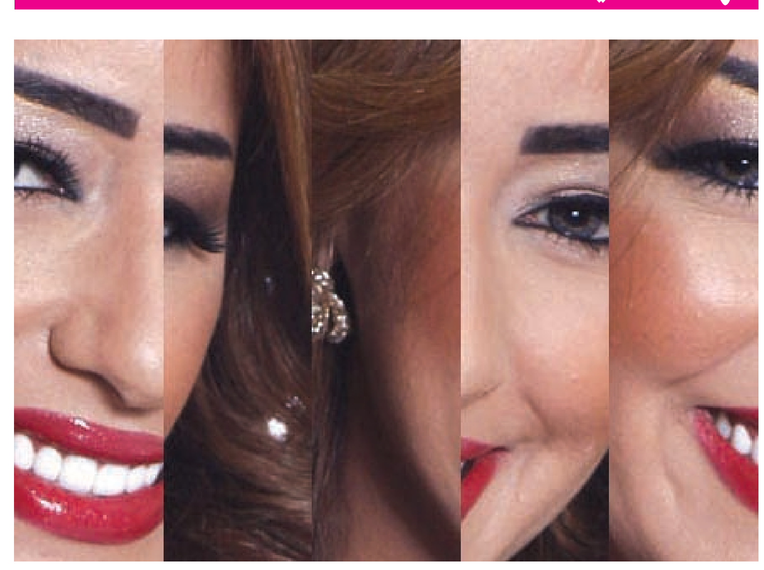

للمراسلة

للتواصل معنا عبر هذه الصفحة أرسلوا تعليقاتكم على البريد الإلكتروني
archive@alanba.com.kw
فاكس 22272830

حل اعرف الشخصية: جميلة

حل كلمة السر: المسيلة

كنز العلوم

ما هي الملاريا؟

قد يكون من الصعب علينا ان نصدق ولكن هناك اكثر من مليوني شخص يموتون كل سنة من الملاريا، انها احد اكثر الامراض شيوعا في العالم خاصة قرب الانهار والسواحل والمستنقعات والسبب في شيوعها مثل هذه المناطق هو انها موطن بعوض الملاريا الذي يحمل جرثومة المرض.

وجرثومة الملاريا تبيد خلايا الدم الحمراء كل جرثومة سرعان ما تنقسم الى عدة اجزاء وتبدأ هذه الاجزاء في مهاجمة خلايا الدم الجديدة فتسبب القشعريرة والحمى والقشعريرة او الرعشة التي تتبعها الحمى هي علامة شائعة للملاريا وتأتي هجمات المرض عادة كل 3 أو 4 أيام وفي معظم الحالات الخطيرة خلايا الدم التي ابيدت قد تسد الأوعية الدموية خاصة في الدماغ وتسبب الموت.

تعيش الجراثيم في معدة أنثى بعوض الملاريا ويسمى بعوض الانوفليس وهذه الجراثيم تنتقل من المعدة الى غدد اللعاب في فمها وعندما تعض البعوضة جسم الانسان تدخل الجراثيم الى مجرى الدم.

ومع ان الملاريا مرض شائع هكذا فإن المسؤولين عن الصحة يعتقدون ان بالإمكان التخلص منها هذا لانه اذا تمت مكافحة بعوضة الملاريا فالجرثومات لن تنتشر ولكن للقيام بهذا يتوجب على كل المجموعات الدولية والعديد من الحكومات ان تتوحد على برنامج مخطط.

وهناك طريقة اخرى لمكافحة بعوضة الملاريا هي تنظيف اماكن تناسلها وهذا يشمل تصريف المستنقعات والبرك الراكدة وبراميل الامطار وكل مكان يحتمل ان تضع فيها البعوضة بيوضها ويعتقد ان هواء مستنقع رطب مسمم هو سبب الملاريا وهكذا حصل المرض على اسمه فكلمة «ملاريا» جاءت من الايطالية ومعناها «الهواء الرديء».

(من كتاب: «كنز العلوم» لـ مجدي سيد عبدالعزيز)

مفردات من التراث الكويتي

المرزام

هو الميزاب الموجود على سطح المنزل لتمر به مياه الأمطار المتساقطة على السطح في طريقها إلى البركة أو احدى الأواني الكبيرة الموضوعة تحته.

ويصنع المرزام قديما من قطع من جذوع النخل تحفر وتقعر خصيصا لهذا الغرض، ثم اصبح يعمل من الخشب وذلك من قطعة خشبية طولها متر تقريبا وعرضها 20 سم تقريبا وعلى جانبيها تثبت خشبتان ارتفاع كل منهما 15 سم فيتشكل بذلك مجرى مناسب للماء يوضع طرفه الأول في كوة صغيرة مؤدية الى السطح ويطل القسم الأكبر منه على الحوش أو الطريق بينما تتدلى من طرفه الثاني زوائد خشبية.

وفيما بعد أخذ الصفارون يصنعون المرازم من صفائح التنك باعتبارها أكثر مقاومة للعوامل الجوية، ثم ظهر مؤخرا نوع من المرازيم سمي «كيبية» تنطق بالكاف المكشكشة وهي عبارة عن انابيب حديدية تمتد من السطح الى البرك مباشرة او الى اي مكان يراد ايصالها إليه، وقد يوضع المرزام خارج البيت ليصب الماء المتجمع فوق السطح على ارض الطريق.

(البيت الكويتي القديم)
لـ د.يعقوب يوسف الغنيم)

كيف تلعب؟ Sudoku

لهواة هذه التسلية المفيدة والممتعة، 3 ألعاب سودوكو من مستويات متعددة: عادي، متوسط، متقدم. ضع بكل بساطة الأرقام من 1 إلى 9 في كل مربع خال، وذلك حتى يحتوي كل عمود وخط أفقي وكل مربع صغير 3x3 على الأعداد من 1 إلى 9 مرة واحدة فقط.
يجب ألا يظهر أي رقم مرتين في أي عمود، أو خط أفقي، أو مربع صغير 3x3.

المستوى العادي

						4	5	8
	8				3	9	2	6
			8	5		1		
2				9		7		
7		6	5	8	2			
					7	8		2
1		3	9				8	
8	4		2	1		6	7	
6			4		8			1

المستوى المتوسط

	8		9					7
	7				1			9
9			3	7			1	8
	5		8	1				3
		6					2	
		8			3			
4		3	2			7	8	
8				6	4	1		
			1				9	4

المستوى المتقدم

2		9		3	5		7	
3	7	6	9		2		4	
						3		
	2		5	6				4
5		3	2		9			
					7			2
			4	5				
6		4			1			
		1	7					

الحل

عادي

3	9	7	6	2	1	4	5	8
5	8	1	7	4	3	9	2	6
4	6	2	8	5	9	1	3	7
2	3	8	1	9	4	7	6	5
7	1	6	5	8	2	3	4	9
9	5	4	3	6	7	8	1	2
1	2	3	9	7	6	5	8	4
8	4	9	2	1	5	6	7	3
6	7	5	4	3	8	2	9	1

متوسط

3	8	1	9	4	2	6	5	7
5	7	2	6	8	1	3	4	9
9	6	4	3	7	5	2	1	8
2	5	9	8	1	6	4	7	3
1	3	6	4	9	7	8	2	5
7	4	8	5	2	3	9	6	1
4	1	3	2	5	9	7	8	6
8	9	5	7	6	4	1	3	2
6	2	7	1	3	8	5	9	4

متقدم

2	4	9	1	3	5	8	7	6
3	7	6	9	8	2	1	4	5
8	1	5	6	7	4	3	2	9
1	2	7	5	6	8	9	3	4
5	6	3	2	4	9	7	1	8
4	9	8	3	1	7	5	6	2
7	8	2	4	5	3	6	9	1
6	3	4	8	9	1	2	5	7
9	5	1	7	2	6	4	8	3

حل عينك .. عينك

حل الكلمات المتقاطعة

أفقياً:

1 ـ صباح فخري، 2 ـ يرد ـ الميسر (معكوسة)، 3 ـ إناء (معكوسة) ـ احيان، 4 ـ دميم ـ الداء (معكوسة)، 5 ـ هي (معكوسة) ـ يرن ـ سل، 6 ـ زل ـ هم (معكوسة)، 7 ـ الدمامل، 8 ـ زحل ـ كاسر، 9 ـ احمد ـ دجى (معكوسة)، 10 ـ لحام ـ بلادي.

عمودياً:

1 ـ صياد ـ زلزال، 2 ـ براميل ـ ح ح ح، 3 ـ ادنيه ـ امل (معكوسة)، 4 ـ ام ـ ما ـ دم، 5 ـ فر ـ يهلك، 6 ـ خسائر ـ دائب، 7 ـ ريحان ـ مسجل، 8 ـ يميد ـ ادراك (معكوسة)، 9 ـ سلال (معكوسة)، 10 ـ خان الخليلي.