ديوانياتكم في «الأنباء» خلال رمضان المبارك

تقديرا من «الأنباء» لدور الديوانيات الاجتماعي في الكويت وتجسيدا لمكانتها وأثرها الإيجابي بين المواطنين من خلال تبادل الزيارات، فإننا نحرص على نشر أسماء أصحاب الديوانيات وعناوين ومواعيد ديوانياتهم خلال شهر رمضان المبارك.
وعلى الراغبين من أصحاب الدواوين في نشر بيانات ديوانياتهم إرسال اسم الديوانية والعنوان والموعد على فاكس رقم: 22272830 أو إيميل editorial@alanba.com.kw .. عساكم من عواده .. وكل عام والجميع بألف خير.

الديوانية	موعد الاستقبال	المنطقة والعنوان	ملاحظات
سمو الشيخ ناصر المحمد	الاربعاء 7 رمضان	قصر الشويخ	بعد صلاة التراويح
سمو الشيخ جابر المبارك	4 رمضان	الشعب ـ ديوان المغفور له الشيخ مبارك الحمد	بعد صلاة العشاء
قصر المسيلة	3 رمضان	المسيلة	بعد صلاة العشاء
عبدالعزيز سعود الصباح واخوانه	4 و5 رمضان	السالمية	بعد صلاة العشاء
محافظة حولي	الاثنين 5 رمضان	مبنى محافظة حولي	بعد صلاة التراويح
دعيج وفيصل الخليفة المالك الصباح	6 رمضان	الجابرية ـ ق 11 ـ ش 107 ـ م 7	بعد صلاة العشاء
ابناء المرحوم خالد الجابر الصباح	الاثنين 5 رمضان	الشامية	بعد صلاة العشاء
دعيج الإبراهيم الصباح	4 – 5 رمضان	الشعب البحري ـ ق 8 ـ شارع الخليج	بعد صلاة العشاء
ابناء الشيخ فهد المالك الصباح	الاحد 4 رمضان	الدعية	بعد صلاة العشاء
بدر وناصر محمد الساير	يوميا	ضاحية عبدالله السالم	بعد صلاة التراويح
بوخمسين	5 – 6 رمضان	ضاحية عبدالله السالم	بعد صلاة العشاء
بورسلي	الأحد	ضاحية عبدالله السالم ـ ق 1 ـ ش نصف اليوسف ـ م 43	بعد صلاة التراويح
الجوعان	7 رمضان وكل أربعاء	ضاحية عبدالله السالم	بعد صلاة التراويح
دغيشم الدغيشم	3ـ4 رمضان وكل أحد	ضاحية عبدالله السالم ـ ق 3 ـ ش عبدالوهاب الفارس ـ م 20	بعد صلاة التراويح
الفليج	4 ـ 5 ـ 6 رمضان وكل أحد	ضاحية عبدالله السالم	بعد صلاة التراويح
بدر جاسم البرجس	الأحد والثلاثاء	ضاحية عبدالله السالم ـ ق 3	بعد صلاة التراويح
عيسى أحمد العجيل	الأربعاء	ضاحية عبدالله السالم ـ ق 3 ـ ش 33 ـ م 10	بعد صلاة العشاء
المضاحكة	الأحد	ضاحية عبدالله السالم ـ ق 2 ـ ش حمود النصف ـ م 27	بعد صلاة العشاء
القعود	يوميا	ضاحية عبدالله السالم ـ ق 1 ـ ش هرم بن سنان	بعد صلاة التراويح
محمد براك المطير	4 رمضان	ضاحية عبدالله السالم ق 4 ش عبدالوهاب الفارس م 1	بعد صلاة التراويح
الهاجري	6 رمضان وكل ثلاثاء	ضاحية عبدالله السالم ـ ق 3 ـ ش أحمد الغانم	بعد صلاة التراويح
د.كامل الجيران (ديوان الجيران)	الاثنين	ضاحية عبدالله السالم ـ قطعة 1 ـ شارع صنعاء ـ منزل 13	بعد صلاة التراويح
جزاع بن ضاوي المطيري	الاربعاء	اشبيلية – ق 2 – ش 201 ـ م 3	بعد صلاة العشاء
الدريبان	الاثنين	الجابرية ق 7 ش 9 م 40	بعد صلاة العشاء
العيار	الأحد	الجهراء القديمة – ش مبارك العيار	بعد التراويح
ابناء المرحوم فالح سليمان السالم	الثلاثاء والخميس	الجهراء القديمة ش عبدالله بن جدعان	بعد صلاة التراويح
القبيل	الثلاثاء	الجهراء ـ العيون ـ ق 1 ـ ش 2 م 138	بعد صلاة التراويح
ابناء عبدالرزاق القعود الجريز النبهان	يوميا	الجهراء – النعيم – ق 1 – بجانب فرع الجمعية	بعد صلاة التراويح
الشارخ (المقر المؤقت)	الاثنين	حطين ق 4 ش 15 م 89	بعد صلاة العشاء
فهد العدواني واخوانه	الثلاثاء	حطين ق 2 ش 212 م 42	بعد صلاة العشاء
أبناء المرحوم جاسم محمد البرجس	يوميا	الخالدية ق 3 ش جاسم محمد البرجس	بعد صلاة التراويح
خالد فهد الخليفة	الأربعاء	الخالدية ـ ق 1 ـ ش حضرموت	بعد صلاة العشاء
البحيي	الأربعاء	الخالدية ق 3 ش بلودان م 22	بعد صلاة التراويح
العبدالرزاق	يوميا ولغاية 20 رمضان	الدسمة ـ ق 5 ـ ش امرؤ القيس ـ م 72	بعد صلاة التراويح
دار معرفي	الاحد والاثنين 21 و6/22	الدسمة ـ ق 1 ـ مقابل جمعية الدسمة التعاونية ـ ش الردعان	بعد صلاة العشاء
معرفي	يوميا ورسميا كل ثلاثاء	الدسمة ق 4 ـ قسيمة 1 ـ شارع الاستقلال	بعد صلاة العشاء
الحميدة	الاثنين	الدسمة ـ ق 1 ـ ش 14 ـ م 2	بعد صلاة التراويح
عبدالرسول الباذر	الاحد والاثنين	الدسمة ق 5 ـ ش سالم الجميعان م 68	من الساعة 9 مساء
الاستاذ	يوميا	الدعية	بعد صلاة العشاء
ديوان المناعي	يوميا	الدعية	بعد صلاة التراويح
العمابر	الاحد	الدعية ـ ق 1 ـ ش 18 ـ م 2 مقابل شارع القاهرة	بعد صلاة التراويح
التميمي	الثلاثاء	الرميثية ـ ش حسن البنا ـ ق 7 ـ م 31 ـ مقابل دوار الجوازات	بعد صلاة العشاء
المحطب	الخميس	الرميثية ـ ق 4 ـ شارع 45 ـ قسيمة 43	بعد صلاة العشاء
علي احمد صالح الفرس	الخميس	الرميثية ـ ق 3 ـ ش 31 ـ م 19	بعد صلاة العشاء
علي البلام	السبت	الرميثية ـ ق 9 ـ ش أسامة بن زيد ـ ج 90 ـ م 5	بعد صلاة العشاء
المضحي	6 رمضان وكل ثلاثاء	الرميثية – ق 3 – ش ناصر المبارك	بعد صلاة العشاء
منوه	الاربعاء	الرميثية ـ ق 7 ـ ش حراء ـ م 18	بعد صلاة العشاء
عبدالرضا عبدالله خورشيد	الثلاثاء	الرميثية ق 8 ش حسن البنا م 16	بعد صلاة العشاء
انس الصالح	الاثنين 5 رمضان	الروضة ـ ق 4 مدخل الديوان على الدائرة 3	بعد صلاة التراويح
الاصلاح	السبت 6/20	الروضة ـ مقر جمعية الاصلاح	من الساعة 9:30 مساء
الحنيان	الأحد	الروضة ـ ق 3 ـ ش شهاب البحر	بعد صلاة التراويح
العامر	الثلاثاء	الروضة ق 4	بعد صلاة التراويح
العجيل	الثلاثاء	الروضة شارع دمشق	بعد صلاة التراويح
البيرمي	الثلاثاء	الزهراء – ق 4 – ش 417 – م 8	بعد صلاة العشاء
الجمعان	الاربعاء	الزهراء ق 5 ش 503 م 20	بعد صلاة التراويح
البدر	يوميا	القبلة ـ ش الخليج العربي بجانب متحف الكويت الوطني	بعد المغرب
المقلد	7 و8 رمضان	السلام ق 5 ش 502 م 1	بعد صلاة العشاء
عرب	يوميا	السالمية ق 12 ش ابوهريرة ج 7 م 43	بعد صلاة التراويح
حمود خليفة البحوه	الاربعاء	السرة ـ ق 2 ـ ش 4 ـ م 11	بعد صلاة التراويح
الخلف	الأحد	السرة ش حمد الرومي م 21	بعد صلاة التراويح
مشاري عبدالله الدخيل	يوميا	السرة ـ ق 5 ـ ش 3 ـ على الدائري الرابع ـ مقابل الروضة	بعد صلاة العشاء
الانصاري	الاثنين	جنوب السرة ـ الصديق ـ ق 7 قسيمة 35	بعد صلاة التراويح
الباوي	الخميس	سلوى ـ ق 9 ـ شارع المخفر ـ مقابل ق 4	بعد صلاة العشاء
خليفة الهيلع	الاثنين	سلوى – ق 6 – ش 11 – م 428	بعد صلاة التراويح
الغريب	الأحد	سلوى	بعد صلاة التراويح
راشد عيد الاذينة	الثلاثاء	سلوى ـ قطعة 12 ـ شارع 1 ـ منزل 97	بعد صلاة العشاء
سعد الناصر المحجان		سلوى ـ ق 12 ـ ش 9 ـ م 3	بعد صلاة التراويح
عبدالله سالم دودان الشمري	الثلاثاء	سعد العبدالله ـ ق 4 ـ ش 427 ـ م 248	بعد صلاة التراويح
ابناء بطاح سفاح الخنعاوي السعيدي	السبت والأحد والاثنين	سعد العبدالله ق 11 ش 171 م 126 أزرق 12 ـ الديوان من الخلف	بعد صلاة التراويح
الهرماس	يوميا	سعد العبدالله ق 8 ش 862 م 30	بعد صلاة التراويح
الرفاعي	الاسبوع الاول: الثلاثاء والاربعاء والخميس وكل ثلاثاء	الشامية	بعد صلاة التراويح
المنصور	يوميا	الشامية ـ ق 7 ـ ش 72 ـ م 24	بعد صلاة التراويح
الحميدان	يوميا	الشامية ـ ق 1 ـ ش 19 ـ م 1	بعد صلاة العشاء حتى 11 مساء
المرحوم عبدالله زكريا الانصاري	من السبت الى الخميس	الشامية	بعد صلاة العشاء
د.بدر الخليفة	الثلاثاء	الشامية ـ ق 2 ـ م 3 ـ ش حمد صالح الحميضي	بعد صلاة العشاء
مسعد علي المسعد	يوميا	الشامية ـ ق 3 ـ ش 37 ـ م 11	بعد صلاة التراويح
عبدالرحيم آل فخرو	الاربعاء 7 رمضان وكل أربعاء	الشامية ـ ق 4 ـ ش يوسف الغانم ـ م 6 ـ مقابل المركز الصحي	بعد صلاة التراويح
الغربللي	من السبت 6/20 حتى الاثنين 6/29 وكل اثنين	الشامية ـ ق 1 ـ ش 10 ـ م 3 ـ مقابل الدائري الاول	بعد صلاة التراويح
جوهر حيات	الاسبوع الاول: الاحد والاثنين وكل احد	الشعب ـ ق 5 ـ ش المنامة	بعد صلاة العشاء
خالد المسباح	يوميا	الشعب ـ ق 1 ـ ش المنامة ـ م 8	بعد صلاة التراويح
القطان	الاحد	الشعب ـ ق 5 ـ ش 57 ـ م 10	بعد صلاة العشاء
المرحوم عبدالله الأحمد السميط	من الاحد الى الخميس	الشويخ ق 4 ش أحمد خالد الفوزان م 19	بعد صلاة التراويح
الجماح	الاثنين	صباح السالم ـ ق 12 ـ ش الاول ـ م 25 مقابل العدان	بعد صلاة التراويح

الديوانية	موعد الاستقبال	المنطقة والعنوان	ملاحظات
مفرح بن ذعار السبيعي	يوميا	ضاحية صباح السالم ق 9 ش 4 ج 3 م 16	بعد صلاة التراويح
عبدالله غدنان روضان الشمري	الأحد	الصباحية ق 2 ش 1 م 368 مقابل طريق الملك فهد	بعد صلاة التراويح
سلمان عبدالله المبيع	يوميا	الصباحية ـ ق 2 ـ ش 11 ـ م 93	على مدار اليوم
صقر مناور المحيسن	يوميا	الصباحية – ق 4 – ش 14 – م 893	بعد صلاة التراويح
بني تميم	الاثنين	الصليبخات ـ ش البحري ـ مقابل المقهى الشعبي	بعد صلاة العشاء
نايف سالم الرديني	يوميا	الصليبخات – ق 1 ـ ش 5 ـ م 8	بعد صلاة التراويح
هذال الخشمان الهاجري	الثلاثاء	الصليبخات ـ ق 1 ـ ش 102 ـ بجانب مسجد الاوزاعي	بعد صلاة التراويح
الهيفي	الأحد	العارضية	بعد صلاة التراويح
خالد مفلح المطيري	يوميا	العارضية ـ ق 10 ـ ش 1 ـ م 18	بعد صلاة التراويح
مطلق عبدالله بن مشوط العدواني	يوميا	العارضية ق 10 ش 3 ج 1 م 13	بعد صلاة التراويح
علي نويني العرادة	الأحد	العمرية ق 4 ش 5 م 31	بعد صلاة التراويح
خالد علي جعفر	الجمعة	العدان ـ ق 2 ـ ش 61 ـ م 23	من الساعة 8 مساء
خلف الدريبان	الاثنين	العدان ق 2 ش 55 م 1	بعد صلاة العشاء
عبدالله محمد النبباري	الأربعاء	العدان ـ ق 3 ـ ش 27 ـ م 39	بعد صلاة التراويح
النوري	من 5 حتى 15 رمضان وكل اثنين	العديلية – ق 2 – شارع عبدالله النوري – م 23	بعد صلاة التراويح
الفريج	الأربعاء	العمرية ق 3 الشارع المقابل لحديقة الحيوان م 49	بعد صلاة التراويح
خالد مندني	الأربعاء	غرب مشرف ق 3 ش 302 م 24	بعد صلاة العشاء
عصام سلمان الدبوس	السبت 10 رمضان	الفحيحيل ـ ق 9 ـ مقابل الدوار الواقع بين الفحيحيل والمنقف	بعد صلاة التراويح
بن صعفاك العازمي	يوميا	الفحيحيل ـ ق 3 ـ ش البيدوية ـ م 101	بعد صلاة التراويح
العجيل	حتى 5 رمضان وكل اثنين	الفحيحيل ق 10 ش الساحلي م 14	بعد صلاة التراويح
بدر الشريكة	يوميا والأحد رسميا	الفردوس ق 3 ش 1 ج 2 م 58	بعد صلاة التراويح
مانع سرور الجرمان واخوانه	يوميا	الفردوس ـ ق 9 ـ ج 11 ـ م 55	بعد صلاة التراويح
ضيدان صلبي الهاملي	الاثنين	الفردوس ـ ق 2 ـ ش 1 ـ ج 9 ـ م 12	بعد صلاة التراويح
الفنيطل	الخميس	الفردوس ـ ق 7 ـ ش 1 ـ ج 4 ـ م 10	بعد صلاة العشاء
النمران	يوميا	الفروانية – ق 1 – ش 129 – م 35	بعد صلاة التراويح
الحمدان	يوميا ورسميا الاثنين حتى 20 رمضان	الفنطاس ق 2 ش 13 مقابل مسجد الحمدان	بعد صلاة التراويح
حمد البديح	يوميا	الفنطاس ـ ق 2 ـ ش 1	بعد صلاة التراويح
عبدالرحمن الحسينان	الاثنين	الفيحاء ـ ق 7 ـ ش 7 ـ م 10 ـ مقابل المسجد	بعد صلاة التراويح
فيصل وعدنان الجريوي	الاحد	الفيحاء ـ ق 6 ـ ش 62 ـ م 1 مقابل النزهة	بعد صلاة العشاء
الفضالة	6 و7 رمضان وكل اثنين	الفيحاء ـ ق 8	بعد صلاة التراويح
العوضي	2 – 3 – 4 – رمضان وكل أحد	القادسية – ق 9 – ش حطين – قسيمة 10	بعد صلاة العشاء
البسام	الاربعاء	قرطبة ـ ق 2 ـ شارع دمشق	بعد صلاة التراويح
عجوان الطوالة	الاثنين	القصر	بعد صلاة التراويح
المشهور المرشد	الثلاثاء	القصر ق 3 ش 2 م 37	بعد صلاة التراويح
الشايجي	الأحد	كيفان ق 3 ش 33 م 9	بعد صلاة التراويح
الصانع	3 – 4 – 5 رمضان	كيفان	بعد صلاة التراويح
بدر الجريوي	الاثنين	كيفان ـ ق 6 ـ ش الدائري الثالث ـ م 12 ـ مقابل الخالدية	بعد صلاة التراويح
رياض الصانع	الثلاثاء	كيفان ق 1 ش براك الصبيح قسيمة 48 مقابل اتحاد العاب القوى	بعد صلاة التراويح
الفهد	يوميا ورسميا الأحد	كيفان – ق 4 – ش القدس	بعد صلاة التراويح
القطامي	الثلاثاء	كيفان ـ ق 7 ـ الدائري الثالث مقابل الخالدية	بعد صلاة التراويح
عبدالله المعيوف	4 رمضان وكل أحد	كيفان ق 3 ش الخليل بن احمد م 9	بعد صلاة التراويح
عبدالعزيز الزاحم	يوميا	كيفان ـ الدائري الثاني	بعد صلاة التراويح
المنيس	الأحد	كيفان ـ ق 5 خلف نادي الكويت	بعد صلاة العشاء
اليونس	يوميا	كيفان ـ ق 1 ـ ش 10 ـ م 38	بعد صلاة العشاء
السندان	الاربعاء	جابر الأحمد ـ ق 532	بعد صلاة التراويح
مرزوق قبلان بن داحي	الأحد	ضاحية جابر العلي ـ ق 1 ـ ش 12 ـ م 42	بعد صلاة التراويح
آل خريبط	الاربعاء	ضاحية مبارك عبدالله الجابر	من 9 مساء
براك الضبيبي	الأحد	مبارك الكبير ـ ق 6 ـ ش 14 ـ م 9	بعد صلاة التراويح
انور الجودر	الثلاثاء	مشرف ق 6 ـ ش 41 ـ م 6	بعد صلاة العشاء
الحبيب	السبت	مشرف	بعد صلاة العشاء
الرفاعي	الاحد	المنصورية ـ ق 2 ـ ش 26 ـ م 20	بعد صلاة التراويح
الفارس	الأحد	المنصورية ـ ق 2 ـ ش 25 ـ م 1	بعد صلاة التراويح
النقي	الاحد	المنصورية ـ ق 1 ـ مقابل مسجد العثمان	بعد صلاة التراويح
البابطين	5 – 6 رمضان وكل اثنين	النزهة	بعد صلاة التراويح
ابن مرعي	يوميا	المنقف ـ ق 1 ـ ش 141 ـ م 57 ـ ديوان ابن مرعي	بعد صلاة التراويح
علي الجسار	6 و7 رمضان والثلاثاء 30 يونيو	النزهة	بعد صلاة التراويح
الهنيدي	1 و2 و3 رمضان وكل اثنين	النزهة	بعد صلاة التراويح
الفوزان	الثلاثاء	اليرموك ق 1	بعد صلاة العشاء
عبدالعزيز سعود الصباح واخوانه	4 و5 رمضان	السالمية	بعد صلاة العشاء
محافظة حولي	الاثنين 5 رمضان	مبنى محافظة حولي	بعد صلاة التراويح
ابناء المرحوم خالد الجابر الصباح الشيخ جابر الخالد والسفير الشيخ علي الخالد	الاثنين 5 رمضان	الشامية	بعد صلاة العشاء
الشيخ د.ابراهيم دعيج الإبراهيم الصباح	الاحد والاثنين 4 و5 رمضان	الشعب البحري ق 8 ش الخليج العربي	بعد صلاة العشاء
بوخمسين	5 و6 رمضان	ضاحية عبدالله السالم	بعد صلاة العشاء
الفليج	4 و5 و6 رمضان	ضاحية عبدالله السالم ق 3 ش عبدالوهاب الفارس م.2	بعد صلاة التراويح
ديوان الجيران د.كامل الجيران	الاثنين	ضاحية عبدالله السالم ق 1 ش صنعاء م 13	بعد صلاة التراويح
الدريبان	الاثنين	الجابرية ق 7 ش 9 م 40	بعد صلاة العشاء
الشارخ «المقر المؤقت»	الاثنين	حطين ق 4 ش 15 م 89	بعد صلاة العشاء
دار معرفي	الاحد والاثنين 4 و5 رمضان	الدسمة ق 1 مقابل الجمعية – ش الردعان	بعد صلاة العشاء
الحميدة	الاثنين	الدسمة ق 1 ش 14 م 2	بعد صلاة التراويح
عبدالرسول الباذر	الاحد والاثنين	الدسمة ق 4 قسيمة 1 ش الاستقلال	بعد صلاة التراويح
جوهر حيات	الاحد والاثنين	الشعب ق 5 ش المنامة	بعد صلاة العشاء
بني تميم	الاثنين	الصليبخات ش البحري مقابل المقهى الشعبي	بعد صلاة العشاء
خلف الدريبان	الاثنين	العدان ق 2 ش 55 م 1	بعد صلاة العشاء
النوري	من 5 حتى 15 رمضان ورسميا الاثنين	العديلية ق 2 ش عبدالله النوري م 23	بعد صلاة التراويح
العجيل	حتى 5 رمضان وكل اثنين	الفحيحيل ق 10 ش الساحل م 14	بعد صلاة التراويح
الحمدان	يوميا ورسميا الاثنين	الفنطاس ق 2 ش 13 مقابل مسجد الحمدان	بعد صلاة التراويح
عبدالرحمن الحسينان	الاثنين	الفيحاء ق 7 ش 7 م 10 مقابل المسجد	بعد صلاة التراويح
الصانع	3 و4 و5 رمضان	كيفان	بعد صلاة التراويح
انس الصالح	الاثنين 5 رمضان	الروضة ق 4 مدخل الديوان مع الدائري الثالث	بعد صلاة التراويح
بدر الجريوي	الاثنين	كيفان ق 6 ش الدائري الثالث م 12 مقابل الخالدية	بعد صلاة التراويح
البابطين	5 و6 رمضان وكل اثنين	النزهة	بعد صلاة التراويح
الهنيدي	الاثنين	النزهة	بعد صلاة التراويح

تايلور سويفت تجبر «أبل» على زيادة عائدات الفنانين

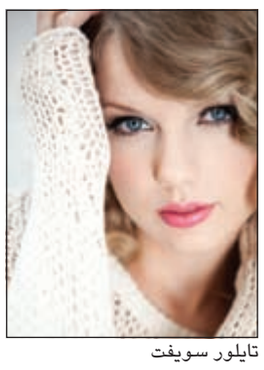
تايلور سويفت

نيويورك ـ أ.ف.ب: تعهدت «أبل» زيادة العائدات المقدمة للفنانين بعدما أعلنت نجمة البوب تايلور سويفت عن نيتها مقاطعة خدمة البث التدفقي الجديدة لهذه المجموعة الأميركية بحجة أنها تلحق الضرر المالي بها.

فقد كتبت سويفت على حسابها في «تامبلر» أن قرار «أبل ميوزيك» عدم تقديم العائدات عن أغانيها التي سيتم الاستماع إليها بالمجان على الإنترنت خلال فترة تجريبية مدتها ثلاثة أشهر «يثير الصدمة ويخيب الآمال».

واعتبرت المغنية أن هذا القرار «يتعارض تماما مع تاريخ هذه الشركة التقدمية والسخية».

وأكدت المغنية الشقراء أنها لا تتكلم بصفة فردية بل باسم جميع الفنانين الذين «يخشون التكلم علنا نظرا للإعجاب الكبير بأبل». وفي ظل هذه الضغوطات، أعلنت «أبل» أنها ستزيد العائدات التي ستقدمها للفنانين. وقال إيدي كيو المسؤول في «أبل» إن الشركة غيرت اتجاهها وهي ستعوض عن الأعمال التي ستبث بتقنية البث التدفقي في جميع المراحل.

وهو كتب على حسابه في «تويتر» أن «أبل ميوزيك ستدفع للفنانين... حتى خلال الفترة التجريبية للخدمة» مضيفا «نحبك» تايلور سويفت.

وصرح المسؤول لمجلة «بيلبورد» الموسيقية بأنه تكلم مع سويفت على الهاتف بعدما حظي بموافقة تيم كوك المدير العام التنفيذي للمجموعة.

ولفت كيو إلى أن «أبل» لم تتهرب يوما من دفع العائدات المتوجبة عليها.

وتعتزم «أبل» إطلاق خدمتها الموسيقية بالبث التدفقي في 30 يونيو.

وتأمل المجموعة الأميركية بفضل هذه الخدمة الجديدة أن تتصدر مجال الموسيقى بالبث التدفقي، حيث تحتدم المنافسة بين «سبوتيفاي» و«باندورا» و«ديزر».

وسبق لتايلور سويفت البالغة 25 عاما أن سحبت أعمالها من خدمة «سبوتيفاي» السويدية الأولى في مجال البث التدفقي.

الديناصورات تواصل سحقها شباك التذاكر

واشنطن ـ أ.ف.ب: حافظ فيلم «جوراسيك وورلد» للأسبوع الثاني على التوالي على تصدره الساحق لشباك التذاكر في صالات السينما في أميركا الشمالية، بعد تسجيله الأسبوع الماضي رقما قياسيا عالميا لإيرادات الافلام في عطلة نهاية الاسبوع الاول لبدء عرضه، بحسب أرقام موقتة نشرتها شركة «اكزيبيتر ريليشنز».

وحصد آخر أجزاء هذه السلسلة التي أطلقها ستيفن سبيلبرغ 102 مليون دولار في أميركا الشمالية في ثاني عطلة نهاية أسبوع له في الصالات، ما يوازي اقل من نصف الايرادات التي نالها الاسبوع الماضي ـ قرابة 209 ملايين دولار ـ والتي جعلته يحقق أفضل أداء في تاريخ شباك التذاكر في أميركا الشمالية.

وبلغ مجموع الايرادات لهذا الفيلم خلال أسبوعين 398 مليون دولار في حوالى 4300 صالة في أميركا الشمالية.

أما على صعيد الايرادات العالمية، فإنها شارفت على بلوغ 981 مليون دولار بعد تحقيق الفيلم 511 مليون دولار في عطلة نهاية الاسبوع الماضي، ما يعطي هذا الفيلم لقب افضل أداء مالي خلال إطلاق فيلم في تاريخ السينما.

وفي المرتبة الثانية، حل الفيلم الجديد لاستديوهات ديزني بيكسار «إنسايد اوت» الذي عرض في مهرجان كان السينمائي من خارج المسابقة الرسمية، حاصدا 91 مليون دولار من الاسبوع الاول لعرضه.

وفي تراجع مرتبة واحدة عن الاسبوع الماضي جاء فيلم «سباي» الكوميدي الذي يروي قصة محللة في وكالة الاستخبارات المركزية الأميركية (سي آي ايه) تنتقل للعمل ميدانيا وتؤدي دور البطولة فيه ميليسا ماكارثي، حاصدا 10,5 ملايين دولار (74,3 مليون دولار في ثلاثة أسابيع).

برامج الفضائيات الكبرى

دولة الكويت

00:00 استاذ ورئيس قسم
01:30 مسلسل بنات الروضة
02:00 الغربال ج 2
03:5 برنامج 30 سؤال
03:20 الايات الحسان
03:50 فنون دعوية
04:00 تورا بورا ـ اعادة
05:10 مسلسل لك يوم ـ اعادة
06:00 مسلسل الليوان ـ اعادة
06:50 مسلسل حال منابر ـ اعادة
08:10 مسلسل بنات الروضة ـ اعادة
10:55 أطباق مسافرة
11:35 عيشها صح
13:05 حنايا الغيث
15:30 رب ذدني علما
15:45 مسلسل لك يوم
16:30 مسلسل حال منابر
17:40 مسلسل تورا بورا
19:00 برنامج رسائل
19:10 رتل مع العفاسي
19:25 مسلسل الليوان
20:05 لالئ السيرة
20:30 حديث القلوب
21:00 كيس قرقيعان
22:30 برنامج محلي

الراي

12:40 الله يسعدك
13:00 أخلاق الحبيب
13:35 أحاديث وعبر
14:15 مسلسل قابل للكسر
15:30 مسلسل ذاكرة من ورق
16:40 مسلسل أمنا يا رويحة الينة ـ اعاده
17:50 وياكم 3
18:45 صلاة المغرب
19:00 مسابقات رمضان
19:05 كرتون
19:15 سر حليمة
20:00 هابي باص
20:20 صلاة العشاء
20:50 مسلسل قابل للكسر ـ اعادة
22:00 مسلسل أمنا يا رويحة الينة
23:20 مسلسل ذاكرة من ورق ـ اعادة
00:30 الدروازة
01:40 مسلسل أمنا يا رويحة الينة ـ اعادة
02:45 سواعد الاخاء
03:15 صلاة الفجر
03:20 افريقيا التي رأيت

فنون

16:00 برنامج من قال طبخة
16:45 برنامج زمن الطيبين
19:00 برنامج مقالب «ستوب تاكسي»
19:30 مسلسل «يوميات بورعد»
20:00 برنامج اخر اثنين
20:30 برنامج سمردحه
21:30 مسلسل «النور»
22:30 برنامج «غبقة صراحة»

دبي

20:00 حارة اليهود
21:00 تحت السيطرة
22:00 في عينها أغنية
23:00 حريم السلطان ـ 4
00:00 لك يوم
00:55 بانتظار الياسمين
01:45 الراوي
04:00 في عينها أغنية
05:00 تحت السيطرة
06:00 الكاميرا الخفية ـ خليك طبيعي
06:30 مندوس ـ مسلسل كرتوني
07:05 دبي لندن دبي
08:00 حارة اليهود
09:00 حريم السلطان ـ 4
10:00 سر الطبخة
13:00 لك يوم
15:15 الكاميرا الخفية ـ خليك طبيعي
15:40 شعبية الكرتون 10
16:00 سوالف طفاش 3
18:05 بانتظار الياسمين
19:00 دبي لندن دبي

ابوظبي الأولى

1:00 مسلسل العراب
2:00 برنامج علوم الدار
2:30 برنامج Rating رمضان
4:00 مسلسل حارش ووراش
17:30 برنامج من رحيق الايمان
18:30 مسلسل دنيا 2
20:30 حارش ووراش
21:00 برنامج دروب
22:00 مسلسل حالة عشق
23:00 مسلسل لو اني اعرف
00:00 الكابوس

mbc

3:00 رامز واكل الجو
3:30 مسلسل سيلفي
4:30 مسلسل استاذ ورئيس قسم
5:30 مسلسل باب الحارة 7
6:30 خواطر 11
7:00 الايمان والعصر
8:45 مسلسل امنا رويحة الينة
9:30 الف ليلة وليلة
10:15 استاذ ورئيس قسم
11:00 باب الحارة 7
12:00 سيلفي
13:00 امنا رويحة الينة
19:10 عيال نوير كرتون
19:30 سيلفي
20:30 رامز واكل الجو
21:00 استاذ ورئيس قسم
22:00 امنا رويحة الينة
23:00 باب الحارة 7
00:00 الف ليلة وليلة
1:00 الو فايز
2:00 حروف والوف