مراكش تستقبل مراد بوريكي نجم «The Voice» بحرارة في ليلة باردة جداً

استقبل العشرات من عشاق مراد بوريكي، المغربي الفائز بالموسم الأول من برنامج «The Voice» على شاشة «MBC»، بحرارة في ليلة باردة جدا، في بهو مطار مدينة مراكش، بعد أن وصل إلى نهاية رحلة قادته من مدينة بيروت، مرورا بالدار البيضاء.

واستقبلت الجماهير نجمهم الصاعد بالورود والرايات والموسيقى الشعبية المغربية. ورافق المعجبون من المغاربة بوريكي من بهو المطار صوب سيارة أقلته، حيث وجدت صعوبة في مغادرة المكان، بعد أن رغب المعجبون في الحصول على صورة تذكارية بمناسبة وصول نجم مغربي تألق في أنجح برنامج غنائي في العالم العربي.

وعبر مراد بوريكي، في تصريح لقناة «العربية»، عن سعادته الكبيرة بالحصول على لقب «أحلى صوت»، معلنا أنه ينتظر ما سيثمر عنه العقد المهني الذي وقعه مع مؤسسة MBC وإحدى الشركات العالمية للإنتاج الموسيقي، معبرا عن فخره بأن مثل المغرب بطريقة رائعة من خلال إمتاع الجمهور بالموسيقى العربية وتقديم الأغاني الجميلة.

من جانب آخر، طالب متابعو برنامج «The Voice» عبر حساب مراد بوريكي الخاص بالمواقع الاجتماعية «تويتر» و«فيسبوك»، مهرجان «موازين» في المغرب بأن يضم في دورته القادمة سهرة خاصة بالفنان اللبناني عاصي الحلاني يرافقه الفائز بأحلى صوت مراد بوريكي.

مراد بوريكي لحظة استقباله في مراكش

مفاجأة كارول سماحة في «كازينو لبنان»

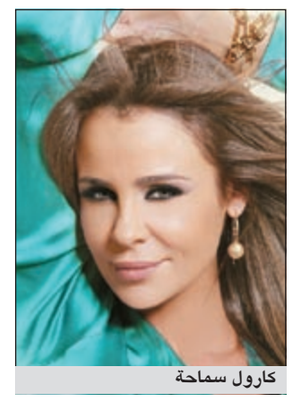
كارول سماحة

بعدما أطلت علينا النجمة كارول سماحة منذ فترة وأشارت الى انها تحضر لمفاجأة ما ستكون مناسبة هامة في مسيرتها الفنية، وذكر موقع «النشرة» ان مفاجأة سماحة ستكون تقديم حفل استعراضي لألبومها الجديد الذي ستعرضه لأول مرة على خشبة مسرح «كازينو لبنان». وأشارت المعلومات الى أن سماحة التي تعد من أبرز نجوم الفن الاستعراضي على الساحة اللبنانية، نظرا لتألقها الكبير ضمن أعمال الموسيقار الراحل منصور الرحباني، كانت قد بدأت بالتحضير للمفاجأة منذ أكثر من 5 سنوات. وتعد هذه الخطوة تتويجا للحالة الفنية التي تجسدها سماحة منذ بداياتها فهي فنانة استعراضية مبدعة استطاعت ان تجمع في مسيرتها الفنية المتألقة والفريدة من نوعها الرقي والاستعراض والصوت الجميل والطلة المميزة.

ساندي تحتفل بـ 2 مليون معجب على الـ «فيسبوك»

ساندي تحتفل بمعجبيها

بعد أن تخطى عدد معجبي صفحة الرسمية لساندي على الـ «فيسبوك» حاجز الـ 2 مليون معجب، قررت الفنانة الشابة الاحتفال بطريقتها الخاصة مع جمهورها، حيث أحضرت تورتة تحمل رقم 2 مليون للاحتفال بهذه المناسبة، وطرحت هذه الصور من خلال صفحتها الرسمية. ومن جانب آخر تحضر ساندي حاليا لألبومها المقبل من خلال عقد جلسات عمل مع مجموعة من الشعراء والملحنين لاختيار أغنيات الألبوم.

سحر فوزي: العمل توقف ولست منسحبة أو مستبعدة

سحر فوزي
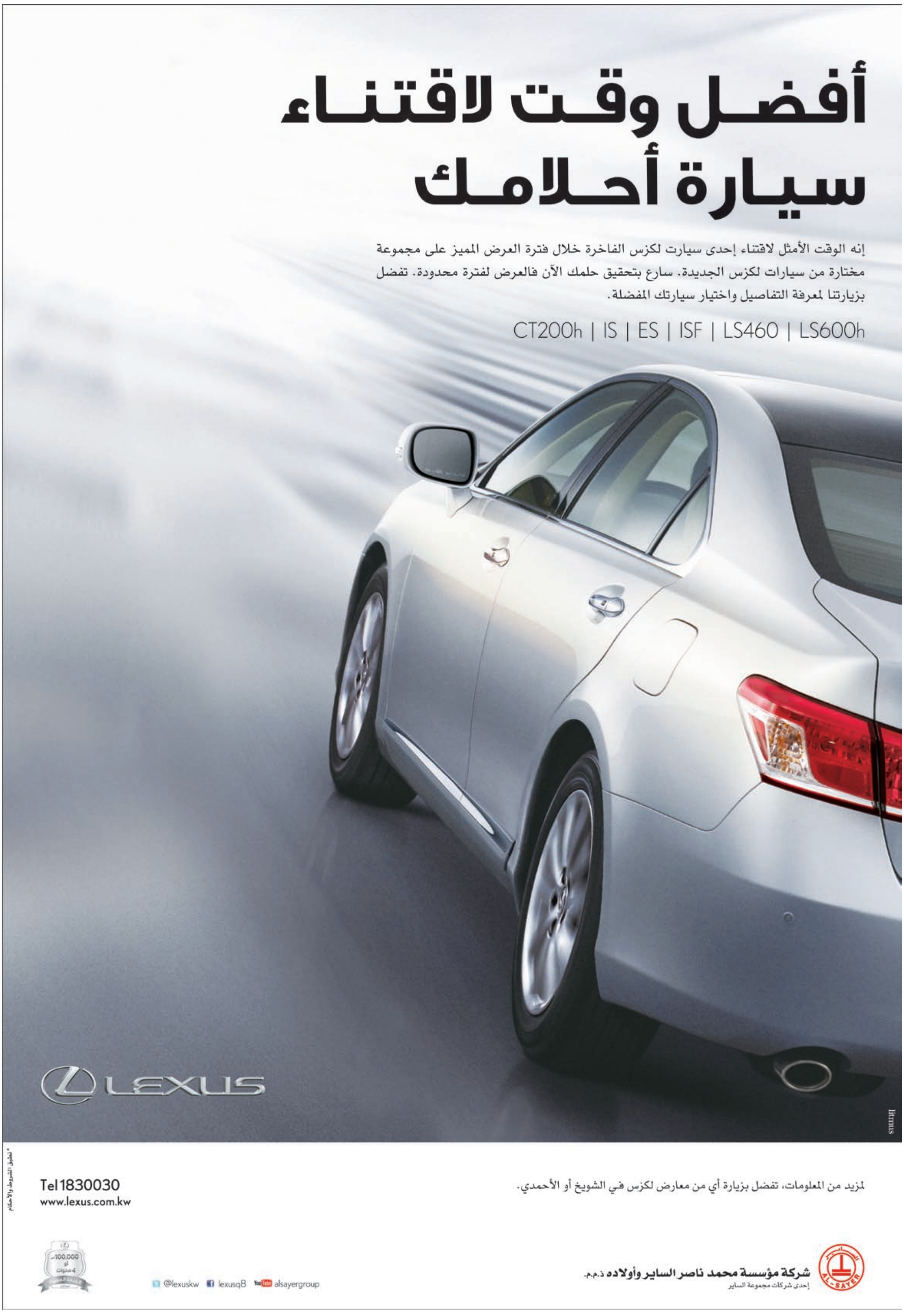
استغربت الفنانة سحر فوزي من تقارير اعتبرتها منسحبة أو مستبعدة من مسلسل «زمن البرغوت» للمخرج أحمد ابراهيم الأحمد والكاتب محمد الزيد، وقالت فوزي في تصريح صحافي: «هذا عار على من يدعي أنه صحافي، بحيث يكتب بدون أن يعرف شيئا عن ملابسات القصة التي يتناولها، وهو عار على طرف آخر وهي المواقع التي تتناقل خبرا كهذا دون التبين من صحة ما ينشر.. أسفي على زمن بلغناه وأصبحنا نصدق كلاما كله تلفيق في تلفيق». وأوضحت الفكرة للجمهور بالقول: «المسلسل برمته توقف تصويره منذ فترة، وبالتالي، توقف كل الممثلين عن تصوير مشاهدهم، فكيف لسحر فوزي أن تصور مشاهدها في العمل والعمل متوقف؟»، مؤكدة بقاءها في المسلسل وأنها ستواصل تصوير مشاهدها في الجزء الثاني بمجرد الشروع فيه من قبل الشركة المنتجة والمخرج في وقت لاحق.