العميري: إيمان البحر درويش ينوي إقامة حفل غنائي كبير لعدد من المطربين في الكويت

إيمان البحر درويش

يوسف العميري

محمد حماقي

آمال ماهر

أكد رئيس بيت الكويت للأعمال الوطنية يوسف العميري ان نقيب الموسيقيين في جمهورية مصر العربية إيمان البحر درويش سيزور البلاد الأسبوع المقبل في زيارة عمل تستغرق أياما معدودة حيث سيكون بيت الكويت للأعمال الوطنية في استقباله.

وقال العميري في تصريح خاص لـ «الأنباء» ان زيارة نقيب الموسيقيين إيمان البحر درويش ستحمل العديد من الزيارات أولاها زيارة وزير الإعلام الشيخ محمد العبدالله التي نقوم بإجراء الترتيبات لها حاليا، وذلك من أجل إقامة حفل فني كبير يحييه أكثر من 15 مطربا مصريا مقيدين في نقابة الموسيقيين في الكويت دعما للسياحة ولصندوق نقابة الموسيقيين المصريين.

وأضاف: نحن سعداء بزيارة نقيب الموسيقيين المطرب إيمان البحر درويش التي ستفتح الطريق لإقامة العديد من الأنشطة الفنية سواء في مصر او في الكويت، وانا سأغادر الكويت متجها الى مصر لترتيب مواعيد هذه الزيارة.

وبخصوص الفنانين المشاركين في الحفل الذي ستقيمه النقابة في الكويت، ذكر العميري ان هذا الأمر جاء برغبة نقيب الموسيقيين إيمان البحر درويش الحريص على إقامة علاقات مميزة بين مصر والكويت، خصوصا بعد ثورة 25 يناير، وسيشارك في هذا الحفل نخبة من ألمع المطربين المصريين مثل تامر حسني ومحمد حماقي وآمال ماهر وغيرهم ممن تميزوا على الساحة الغنائية المصرية والعربية، حيث ستكون أسعار تذاكر الحفل في متناول الجميع.

● مفرح الشمري
@Mefrehs

غدا في برنامج «نأسف لعدم الإزعاج»

العيدان تكشف أوراق «مخيم المنوعات» وتستضيف مشعل الشايع

مشعل الشايع

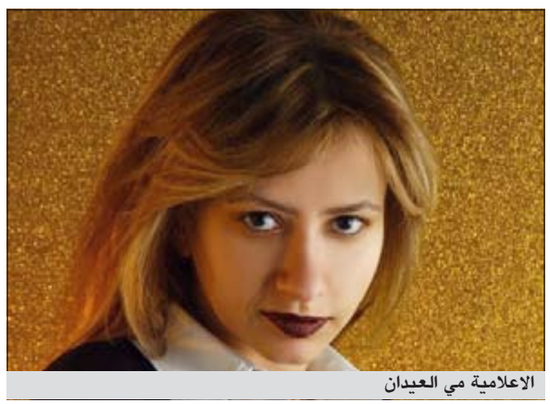
الاعلامية مي العيدان

يستمر برنامج «نأسف لعدم الإزعاج» للاعلامية مي العيدان في تناول الكثير من الألوان الفنية التي يتم نقدها بشكل مختلف وصريح والذي يبث على قناة سكوب كل ليلة جمعة من الساعة 11 ليلا ولمدة ساعتين، هذا وستتناول حلقة الليلة كشف أوراق سرقة برنامج «مخيم المنوعات» الذي يبث في تلفزيون الكويت والذي تم سرقته من البرنامج الأصلي للمعد نايف النعمة الذي هو بالأصل مخيم فنون الذي تم بثه قبل خيمة المنوعات على قناة فنون وتستضيف بالحلقة الفنان مشعل الشايع في حوار نقدي عن مشواره الفني.

أصالة تسبح عكس التيار!

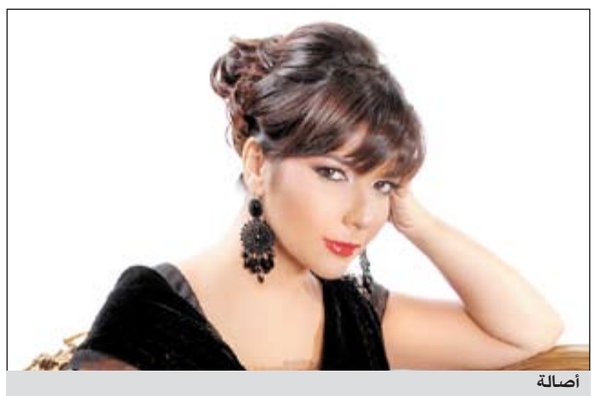
أصالة

على رغم حرص العديد من الفنانين على تأجيل إصداراتهم الغنائية بسبب الاحداث التي تشهدها المنطقة العربية، إلا أن أصالة نصري قررت السباحة عكس التيار. هكذا، أعلنت أنها ستطرح ألبومها الجديد في بداية مايو المقبل.

قرار الفنانة السورية تسبب، بحسب موقع «أنا زهرة» في الهجوم عليها عبر صفحات «فيسبوك». انتقد كثيرون اصدارها أغنياتها العاطفية، في حين يتساقط عشرات الشهداء في سورية. بينما تساءل آخرون عن حال أغنيتها «آه لو هالكرسي بيحكي» التي كانت تراجعت عن تقديمها واكتفت بطرح موالها عبر «يوتيوب».

وطالبوها بتقديم الاغنية الثورية وتأجيل ألبومها لغاية توقف النزيف في بلدها وعودة الهدوء والاستقرار اليه.

وكانت صاحبة «سامحتك» انتهت قبل أيام من تسجيل أربع أغنيات من الالبوم الذي سيتضمن عشرة أعمال. وصرحت بأنها ستكون أغنيات جديدة في مسيرتها الفنية من حيث الألحان وطريقة الأداء.

والأغنيات الأربع هي: «كبرتك على سيدك» من كلمات محمد جمعة وألحان كريم محسن، و«أنت بجد تجنّ» كلمات وائل توفيق وألحان مدين، و«أساسي» كلمات أيمن بهجت قمر وألحان صلاح حسين، و«سابني» كلمات عبدالحميد حباك وألحان إيهاب عبدالواحد.

ويتضمن الالبوم أغنية من ألحان حسام حبيب الذي يقوم بالاشراف والتعاون معها الى جانب شقيقها أنس وزوجها طارق العريان. كما تتعاون مع الموزعين طارق مدكور، وحسن الشافعي، وأحمد ابراهيم، وأسامة عبدالهادي واللبناني هادي شرارة.

من جهة أخرى، تأكدت مشاركة أصالة في الدورة الـ11 من مهرجان «موازين» التي ستنطلق في المغرب في نهاية مايو. وتحيي أصالة الحفلة الثانية من السهرات العربية الى جانب كل من وائل كفوري، وشيرين عبدالوهاب.

علامة يكافئ فريق إنتاج «آراب أيدول» برحلة إلى الخارج ..و توقعات منجّم بجريمة قتل فيه!

راغب علامة

كشف الفنان راغب علامة عن المفاجأة التي حضرها لفريق انتاج برنامج «اراب آيدول» الذي يعمل خلف الكواليس، وهي رحلة الى الخارج برفقته، واعلن علامة الخبر عبر حسابه الخاص على موقع التواصل الاجتماعي تويتر، مهنئا فريق الانتاج لجهوده، غير انه تكتم عن وجهة الرحلة. الجدير بالذكر ان راغب علامة يترأس لجنة تحكيم برنامج «اراب آيدول» الذي يعرض على شاشتي «ام.بي.سي» و«ال.بي.سي».

من جانب آخر انتشرت رسائل نصية على الهواتف الجوالة وعبر مواقع التواصل الاجتماعي فيسبوك وتويتر نكتة خفيفة الظل من وحي اجواء برنامج «اراب آيدول» الذي يقدم عبر شاشتي المؤسسة اللبنانية للارسال والـ «ام.بي.سي». النكتة تقول ان احد المنجمين اعلن عن توقعاته بشأن نهائيات برنامج «اراب آيدول» التي ستكون شبيهة بنهاية المسلسلات التركية حيث تقوم بطلة المسلسل احلام بقتل البطل راغب علامة.

محمد عبده ينسى كلمات أغانيه

من أكثر مقاطع يوتيوب التي تم تداولها في الآونة الأخيرة كان مقطع ڤيديو سجل من حفل تكريم شخصية العام بمهرجان الجنادرية السنوي والذي كان للشاعر ابراهيم خفاجي وأقيم بقاعة الملك فيصل للمؤتمرات بالرياض، حيث تواجد في حفل التكريم الفنان محمد عبده الذي طالما تغنى بكلمات الشاعر ابراهيم خفاجي من خلال أغان رسخت في ذاكرة الكثيرين.

غير ان محمد عبده فاجأ الحضور حينما شدا بعدد من الأغاني التي كتبها خفاجي دون تحضير وبالطبع دون تواجد فرقة موسيقية أو نوتة تتضمن الكلمات أمامه، ويظهر في المقطع الذي وجد انتشارا رائجا لجمهور محمد عبده في الشبكات الاجتماعية ان عبده (تورط) في أغنية «مرني عند الغروب» حيث شدا بمطلعها بشكل صحيح غير انه أخطأ في الشطر الثاني ومطلع البيت الثاني، ومن المفارقة ان من كان يصحح لمحمد عبده هو عدد من حضور حفل التكريم الذين فيما يبدو كانوا يحفظون كلمات الأغنية أكثر من محمد عبده نفسه حسب ما ورد في جريدة الرياض السعودية.

هشام سليم رئيس الدورة الثانية لمهرجان «كام» السينمائي الدولي

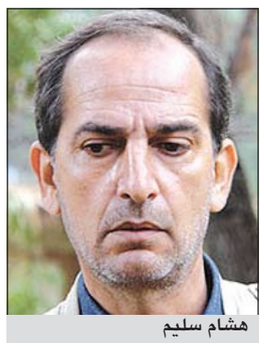
هشام سليم

تقيم الجمعية المصرية العربية للثقافة والفنون والإعلام برئاسة المخرج علاء نصر، الدورة الثانية لمهرجان «كام» السينمائي الدولي للأفلام التسجيلية، والقصيرة برئاسة الفنان القدير هشام سليم، وذلك خلال الفترة من 25 الى 30 أبريل المقبل بأكاديمية الفنون بالهرم وتحديدا في قاعة «سيد درويش»، حيث تشارك في الدورة 22 دولة تحت شعار «فجر جديد عالم واحد» الذي يعبر عن رغبة الشعوب في تخطي الحواجز، وإلغاء الحدود من خلال لغة سينمائية واحدة.

وفي تصريح صحافي قال المدير التنفيذي للمهرجان الصحافي إيهاب كامل: إن هذه الدورة ستشهد تغيرات كثيرة، حيث ستكون برعاية وزير الثقافة د.شاكر عبدالحميد، ومحافظ القاهرة د.عبدالقوي خليفة، ورئيس أكاديمية الفنون والمركز الأكاديمي د.سامح مهران، وسيتم فيها إبراز الملامح الثقافية، واللغة السينمائية التي توحد الشعوب بغض النظر عن الحدود الجغرافية، والتي يحاول المهرجان إلقاء الضوء عليها، مؤكدا أنه يتم اختيار الأفلام وفقا لمعايير الجودة، والتقنية العالية، والمهرجان تلقى حتى الآن أكثر من 60 فيلما. وآخر موعد لتسليم الأفلام المشاركة 31 الجاري.

النجمة اللبنانية قالت لها «تجملي يا حلوة»

هيفاء ترحب بإعارة فستانها المثير لمهووسة زوجة أوباما!

هيفاء وهبي

أم.بي.سي: رحبت النجمة اللبنانية هيفاء وهبي بإعارة إحدى صديقات موقع «تويتر» فستانها الأسود القصير، الذي ارتدته في حفل توزيع جوائز غرامي الموسيقية.

وكانت صديقة تويتر التي تستخدم اسم زوجة الرئيس الأميركي «ميشيل أوباما»، قد كتبت لهيفاء قائلة: «عزيزتي.. هل من الممكن أن أستلف منك الفستان الأسود، باراك شاهدك ترتديه في إحدى الحفلات ولم ينظر في وجهي منذ هذا اليوم».

وردت النجمة اللبنانية على هذا الطلب مرحبة به، وقالت: «بالطبع يا عزيزتي لا تحزني سأرسل الفستان.. تجملي يا حلوة».

كان الفستان الأسود المثير لهيفاء قد أثار جدلا بين جمهورها عندما نشرت صوره على فيسبوك، حيث رأى البعض انه مثير وذهب آخرون الى انه متناسب مع الحدث.

من ناحية أخرى، لايزال حضور هيفاء وهبي حفل عقد قران النجمة المصرية غادة عبدالرازق يثير حيرة الوسط الفني، بسبب علاقتهما المتوترة التي سببتها تصريحات تبادلاها خلال اشتراكهما معا في فيلم «دكان شحاتة» للمخرج خالد يوسف.

وتناقلت مواقع إلكترونية روايات عدة من أسباب عودة العلاقات بينهما، ومن بين أكثرها رواجا ان زوج غادة الإعلامي محمود فودة هو صاحب الفضل في إرجاع المياه الى مجاريها بينهما.

وتقول الرواية غير المؤكدة ان فودة استطاع بمكالمة هاتفية ان ينهي الأمر، مؤكدا لهيفاء ان غادة تريد تصفية الأجواء، كما تريد دعوتها هي وزوجها الى عقد قرانهما، وهو ما حدث بالفعل حيث حضرت وزوجها احمد أبوهشيمة عقد القران بمسجد «الرحمن الرحيم» يوم الجمعة الماضي.

كانت غادة عبدالرازق قد قالت ان حضور هيفاء لعقد قرانها يعد أبلغ رد على مروجي شائعة وجود خلاف بينهما.

فضالي: يجذبني الرجل الغيور الذي يدلعني

منة فضالي

اشارت الفنانة منة فضالي الى انها معجبة بتصاميم المصمم هاني البحيري ودار شانيل وديور، وان الموضة هي كل حياتها، وتحدثت عن صفات الرجل الذي تتمنى الارتباط به وعن موقفها من عمليات التجميل، وقالت ان اجمل هدية تلقتها حتى اليوم كانت شقة من والدتها، وعبرت عن بالغ سعادتها بالعمل الفني الجديد الذي يجمعها بالفنان الكبير محمود عبدالعزيز، مشيرة الى ان الموضة كل حياتها وتتابعها باستمرار ويجذبها الرجل الغيور الذي يدلعها، وذلك حسب ما ذكرته في البرنامج التلفزيوني «دقيقة مع المشاهير».

رداً لاعتباره بعد خسارتها قضية إثبات نسب طفلها

رجل أعمال مصري يطالب قمر بتعويض 100 مليون جنيه

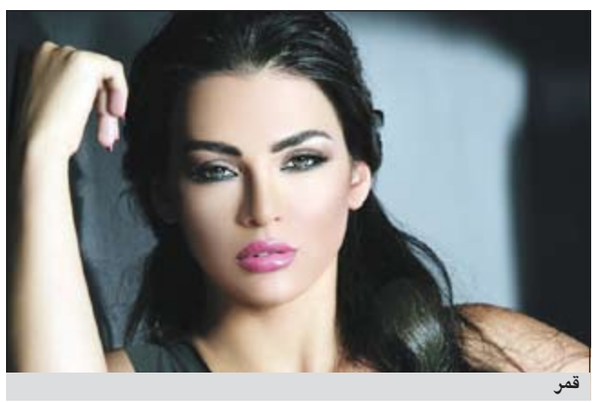
قمر

أم.بي.سي: قال محامي رجل الأعمال المصري جمال مروان إنه رفع دعوى قضائية تطالب الفنانة اللبنانية قمر بتعويض قدره 100 مليون جنيه ردا لاعتبار موكله بعد أن خسرت قضية إثبات نسب طفلها وزواجها به.

وقال هشام خليفة محامي رجل الأعمال المصري في تصريحات خاص لـ «أم.بي.سي نت» انه في الوقت الذي قررت فيه المحكمة شطب دعوى إثبات النسب التي رفعتها المطربة اللبنانية، رفع هو دعوى تعويض ضد قمر بمبلغ 100 مليون جنيه عن الأضرار الأدبية والمادية التي لحقت بجمال مروان وأسرته وعائلته وشركاته وسمعته الشخصية في قضية النسب والزواج بها.

وأضاف خليفة ان «الفنانة ادعت زواج موكلي بها في 16 يناير 2011 بلبنان، وهو ما لم يحدث، كما ادعت أن شهود الزواج بها كانوا اثنين، هما صديقان لرجل الأعمال: أردني وآخر مصري، وتبين بعد ذلك من هيئة المحكمة أنهما لم يسافرا الى لبنان من الأساس».

وبعد ذلك اتهمت الفنانة مروان بسرقة عقد زواجها، وهو ما لم تستطع إثباته في هيئة المحكمة، فأحالت المحكمة القضية للتحليل لإثبات النسب، وهو ما لم تستطع أن تثبته الفنانة أيضا، حسب ما قاله المحامي.

وأكد هشام خليفة انه سيبدأ تقديم 3 بلاغات جنائية ضد قمر وتابعيها، وضد الصحف والبرامج التي انساقت وراء ما وصفه بادعاءات قمر التي زعمت فيها أثناء تداول القضية، أن طفلها المزعوم هو ابن جمال مروان دون صدور حكم بذلك.

وأضاف المحامي ان المطربة راحت تردد ذلك في كل البرامج والصحف أثناء تحقيقات النائب العام ومحكمة الأسرة المصرية للاحوال الشخصية، ما يعد محاولة للتأثير في جهات التحقيق، وهو أمر مجرم قانونا يوجب العقوبة بالحبس.

أما البلاغ الثاني ضد قمر، فخاص بالبلاغ الذي تقدمت به الى النائب العام المصري تتهم فيه سرقة جمال مروان عقد زواجها، وانتهت النيابة العامة الى حفظ التحقيقات بعد ثبوت كذب البلاغ.

حقيقة الفيلم الإباحي لديانا كرزون

ديانا كرزون

أعربت الفنانة ديانا كرزون عن غضبها الشديد من الشائعات التي ترددت مؤخرا حول وجود فيلم إباحي لها وهي في شقة، وقالت انها لو أرادت أن تفعل شيئا فلن تخاف منه وإنما هذه مجرد شائعات، وأوضحت انها تعرف من يطلق هذه الشائعات, ووعدت بملاحقته قضائيا ورفع دعوى عليه حتى تثبت للجميع طهارتها.

وكان مستخدمو موقع التواصل الاجتماعي قد تداولوا مقطعا مصورا لفتاة داخل شقة مع شاب قيل انه ثري خليجي وقالوا انها ديانا كرزون.