52 صفحة

الأنباء

100 فلس

www.alanba.com.kw

يومية سياسية شاملة ـ الاربعاء 26 من ذي القعدة 1431 ـ 3 نوفمبر 2010 العدد: Al-Anbaa Wednesday 3rd November 2010 - No 12439

المجلس باشر مناقشة الخطاب الأميري في جلسة حافلة بالسجالات وينظر قضية البطالة في جلسة 15 ديسمبر المقبل و«الصحة» في 25 منه

المبارك: زيادات العسكريين بمرسوم.. وندعمها بقوة

العبدالله أحال تقرير «المحاسبة» عن «تجاوزات وزارة الإعلام» إلى النيابة

مريم بندق ـ حسين الرمضان ـ موسى أبوطفرة
سامح عبدالحفيظ ـ عبدالهادي العجمي
عادل العنيبي ـ فليح العازمي

أعلن النائب الأول لرئيس مجلس الوزراء وزير الدفاع الشيخ جابر المبارك انه يسعى لتعديل مادة واحدة في المشروع الحكومي حول الزيادات المالية للعسكريين الكويتيين «لتكون بمرسوم وليست بقانون»، للمزيد من المرونة في إقرارها. كان ذلك خلال جلسة مجلس الأمة العادية أمس التي باشر خلالها المجلس مناقشة الخطاب الأميري. وأوضحت مصادر قانونية ان الهدف من هذه الخطوة الإسراع في اعتماد وصرف الزيادات، حيث ان المراسيم لا تحتاج الى عرضها على مجلس الأمة والفتوى والتشريع بعكس القوانين التي يتطلب إقرارها سلسلة من الإجراءات الاعتيادية الروتينية التي تؤدي إلى تأخير تنفيذها لمدة قد تطول إلى 6 أشهر. وأفادت المصادر بأن زيادات العسكريين لا تتضمن زيادات للبدون والخليجيين الذين تتم حاليا دراسة كيفية شمولهم في الزيادات وإنما للكويتيين فقط. هذا وأوضحت مصادر عسكرية مطلعة رفيعة المستوى لـ «الأنباء» أن هناك أسبابا أخرى تجعل الحكومة ترغب في إقرار زيادة الراتب الأساسي للعسكريين بمرسوم بدلا من القانون، منها ألا تكون هناك إضافات لشرائح أخرى مثل المدنيين أو المتقاعدين. وأضافت المصادر ان القياديين العسكريين من رتبة عقيد وما فوق ولايزالون على رأس العمل لهم الخيار عند التقاعد إما زيادة الراتب الأساسي واما المنحة التي أقرت لهم وهي 500 ـ 750 دينارا كل حسب رتبته. وقالت المصادر: في حال إقرار زيادة الراتب الأساسي للعسكريين، فإن من يريد الاستفادة من هذه الزيادة عليه البقاء في الخدمة حتى 2012/12/31 ومن ثم التقاعد بعد ذلك. من جهته، قال النائب مسلم البراك ان زيادات العسكريين يجب ان تحال إلى المجلس بأسرع وقت بعيدا عن التحيز ويجب ان تشمل الخليجيين والبدون كونهم يتشرفون بالعمل تحت علم الكويت. وأمس شهدت جلسة المجلس سجالا نيابيا ـ نيابيا كان طرفاه النواب خلف دميثير وسعدون حماد من جهة وعادل الصرعاوي من جهة أخرى. وعقب الجلسة قال النائب مرزوق الغانم ان ما قاله الصرعاوي في الجلسة يمثل وجهة نظر ورأي كتلة العمل الوطني. وخلال الجلسة قدّم 33 نائبا طلبا لتخصيص ساعتين من جلسة 15 ديسمبر المقبل لمناقشة قضية البطالة، كما قدم نواب آخرون طلبا لمناقشة الأوضاع الصحية في جلسة 25 ديسمبر أيضا. ووافق المجلس على طلب الحكومة استعجال نظر قوانين مكافحة غسيل الأموال وتمويل الإرهاب بالإضافة الى قانون اتفاقية التجارة الحرة بين دول «التعاون».

من جانب آخر، قال النائب فيصل الدويسان لـ «الانباء» أن وزير الاعلام الشيخ أحمد العبدالله أبلغه خلال الجلسة بإحالة تقرير ديوان المحاسبة عن تجاوزات الوزارة إلى النيابة أمس.

التفاصيل ص8 ـ 10

الشيخ جابر المبارك خلال مداخلته حول زيادات العسكريين في مجلس الأمة أمس (متين غوزال)

صاحب السمو الأمير مصطحبا النائب الثاني لرئيس الوزراء ووزير الداخلية السعودي صاحب السمو الملكي الأمير نايف بن عبدالعزيز ووزراء داخلية «التعاون» إلى مأدبة الغداء بحضور سمو ولي العهد الشيخ نواف الأحمد والرئيس جاسم الخرافي

سمو الأمير مستقبلا الرئيس الفلسطيني محمود عباس الذي وصل إلى البلاد أمس

الأمير استقبل الرئيس الفلسطيني ووزراء داخلية «التعاون» ص3

الأنباء الاقتصادية

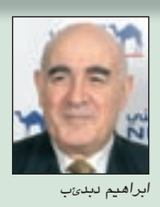
ابراهيم دبدوب

دبدوب لـ «العربية»: 10٪ النمو المتوقع لنتائج «الوطني» بنهاية العام ص34

السفيرة الأميركية: الكويت نجحت في أن تكون واحدة من أكثر البيئات الإعلامية حرية وحيوية في الوطن العربي ص2

تحالف سعودي قطع شوطاً كبيراً في مفاوضات شراء زين السعودية

بدر الخرافي يوقّع اليوم في الإمارات العقد الابتدائي لبيع 46٪ من «زين» لـ «اتصالات»

هشام أبوشادي

كشفت مصادر مطلعة لـ «الأنباء» انه سيتم اليوم في الإمارات توقيع العقد الابتدائي لبيع 46٪ من أسهم «زين» إلى شركة الاتصالات الإماراتية بسعر دينار و700 فلس للسهم.

وقالت المصادر ان نائب رئيس مجموعة الخرافي بدر الخرافي الموجود حاليا في الإمارات سيقوم بتوقيع العقد في تمام الساعة التاسعة صباحا بتوقيت الإمارات على ان تبدأ عمليات الفحص النافي للجهالة في أقرب وقت ولمدة 6 أسابيع كحد أقصى، إلا ان المصادر أشارت إلى انها قد تستغرق نحو أسبوعين.

وأكدت المصادر انه سيتم الانتهاء من الصفقة التي تقدر قيمتها بنحو 3,3 مليارات دينار قبل نهاية العام، الأمر الذي يشير إلى انها ستتم وفق نظام بيع الحصص الحالي في السوق ولن يطبق عليها قانون هيئة أسواق المال في عمليات الاستحواذ.

وكشفت المصادر ان هناك تحالفا سعوديا يتم التفاوض معه لشراء حصة زين الأم في زين السعودية البالغة 25٪، وان هذه المفاوضات قطعت شوطا كبيرا لإنهاء الصفقة، وانه تم الاتفاق على تفاصيل الصفقة التي بلغت قيمتها أكثر من 1,5 مليار دولار.

التفاصيل ص34

بدر الخرافي

شعار زين

الرجعان: 40٪ مساهمة الدولة في تمويل نظام التأمينات

رندى مرعي

أكد المدير العام لمؤسسة التأمينات الاجتماعية فهد الرجعان ان نسبة مساهمة الدولة في تكلفة تمويل نظام التأمينات بلغت 40٪، مضيفا ان الدولة تتحمل كل الزيادات في المعاشات التقاعدية. وأشار الرجعان الى ان مستوى المعاش تطور من 200 دينار عام 1977 إلى 1116 دينارا العام الحالي دون إضافة المعاش التكميلي، موضحا ان إجمالي المستفيدين من النظام من المؤمن عليهم وأصحاب المعاشات والمستحقين حتى 2010/6/30 بلغ 440 ألفا، وان ما تم دفعه من معاشات وكل تعويضات الصناديق لجميع الفئات خلال السنوات الـ 5 الأخيرة المنتهية في 2010/3/31 ما يقرب من 5320 مليون دينار.

التفاصيل ص11

فهد الرجعان

أبطلت قرار الحكومة بعدم جواز جمعه بين منصبين رياضيين وعوضته بـ 5001 دينار

«التمييز» تأمر بإعادة الفهد نائباً لمدير «هيئة الشباب»

سمير بوسعد ـ مبارك الخالدي
عبدالله العنزي ـ يحيى حميدان

قضت محكمة التمييز امس بإلغاء الحكم الاستئنافي 2007/618 الصادر في 15 مارس الماضي، والقرار الإداري 2007/120 الصادر في 4 يونيو 2007 الخاص باعتبار الفهد مستقيلا من منصبه كنائب لمدير الهيئة العامة للشباب والرياضة، وهو القرار الذي أصدره وزير الشؤون الاجتماعية والعمل الأسبق الشيخ صباح الخالد، كما أمرت بإلغاء ما يترتب عليه من آثار، وتعويض الفهد تعويضا مؤقتا مقداره 5001 دينار عن الأضرار التي لحقت به. وبذلك أبطلت «التمييز» قرار عدم جواز جمع الفهد بين منصبين رياضيين. من جانبه، قال المحامي الحميدي السبيعي الوكيل عن الفهد ان الأيام المقبلة ستشهد بدء مرحلة التنفيذ ليعود الفهد إلى منصبه في الهيئة من خلال اتخاذ الإجراءات القانونية الخاصة. ورحب عدد من المسؤولين والشخصيات الرياضية بالحكم واعتبروه تاريخيا لأنه أعاد الفهد إلى منصبه الرياضي، وقال جمال الكاظمي ان الفهد «يستاهل» هذا الحكم العادل، فيما وصف يعقوب رمضان هذا الحكم بالحق العائد إلى صاحبه، اما يوسف البيدان فقال ان هذا الحكم اثبت مدى الشخصانية الكبيرة للقانون 2007/5.

التفاصيل ص48

الشيخ طلال الفهد

«الصحة»: التحقيق في شبهة تزوير بـ «العلاج بالخارج»

حنان عبدالمعبود

علمت «الأنباء» من مصادر مطلعة ان تحقيقا موسعا فتح أمس بناء على طلب وكيل وزارة الصحة في شبهة تزوير في لجان طبية لبعض معاملات العلاج بالخارج، حيث استدعي عدد كبير من الأطباء للتحقيق. هذا ويترأس لجنة التحقيق الوكيل المساعد للشؤون القانونية عبدالكريم جعفر.

«التربية»: صرف مكافآت الفترة الرابعة والدور الثاني للـ 12 الاثنين

مريم بندق

كشفت مصادر تربوية مسؤولة لـ «الأنباء» ان صرف مكافآت العاملين في كنترولي القسمين العلمي والأدبي لامتحانات الفترة الدراسية الرابعة والدور الثاني لطلبة الصف الثاني عشر سيتم الاثنين المقبل.

«التطبيقي»: صرف بدلات المهندسين والإداريين بأثر رجعي من أبريل مع راتب نوفمبر

محمد الخالدي

أعلنت مديرة إدارة الشؤون الإدارية في «التطبيقي» أديبة اليماني ان الإدارة انتهت من تجهيز استمارات صرف البدلات المقررة للإداريين والمهندسين بالكادر العام، بأثر رجعي من أول أبريل الماضي، لافتة الى ان العمل يجري حاليا في إدارة الشؤون المالية لصرف هذه البدلات مع راتب شهر نوفمبر الجاري.

التفاصيل ص4

دخول الحجاج الكويتيين إلى السعودية بجوازات السفر وليس بالبطاقات الذكية ص16

انتخابات الكونغرس.. استفتاء على النصف الثاني من ولاية أوباما

واشنطن ـ وكالات:

وضعت المعركة الانتخابية الأعلى كلفة من حيث الدعاية الانتخابية في تاريخ انتخابات التجديد النصفي الأميركية وضعت أوزارها أمس بعد أن كلفت 3,5 مليارات دولار. وبانتظار نتائج جولات الرئيس الاميركي باراك اوباما المحمومة على مدى شهور لاسترجاع ما فقده الديموقراطيون من تأييد حسب آخر استطلاعات الرأي، توقع استطلاع أجراه معهد «غالوب» قبل ساعات من فتح الصناديق أن 55٪ من الناخبين على الأرجح يفضلون المرشحين الجمهوريين، بينما أكد 40٪ فقط أنهم سيصوتون لصالح الديموقراطيين. تعبيرا عن استيائهم من الاداء الاقتصادي لإدارة أوباما. وقد تنافس المرشحون على جميع مقاعد مجلس النواب البالغة 435 وعلى 37 مقعدا من أصل 100 مقعد بمجلس الشيوخ وكذلك على 37 منصب حاكم ولاية والكثير من المناصب المحلية الاخرى. واشارت استطلاعات الرأي إلى فرصة كبيرة لفوز الجمهوريين بأكثر من الـ 39 مقعدا اللازمة لإحراز الأغلبية في مجلس النواب بينما احتدم الصراع للسيطرة على مجلس الشيوخ.
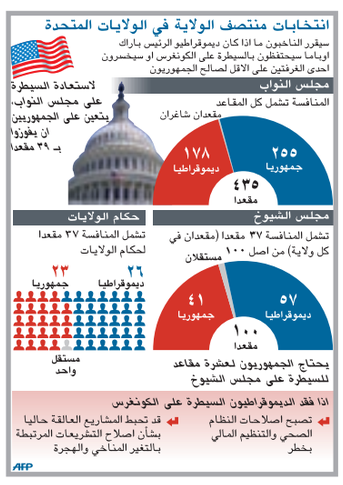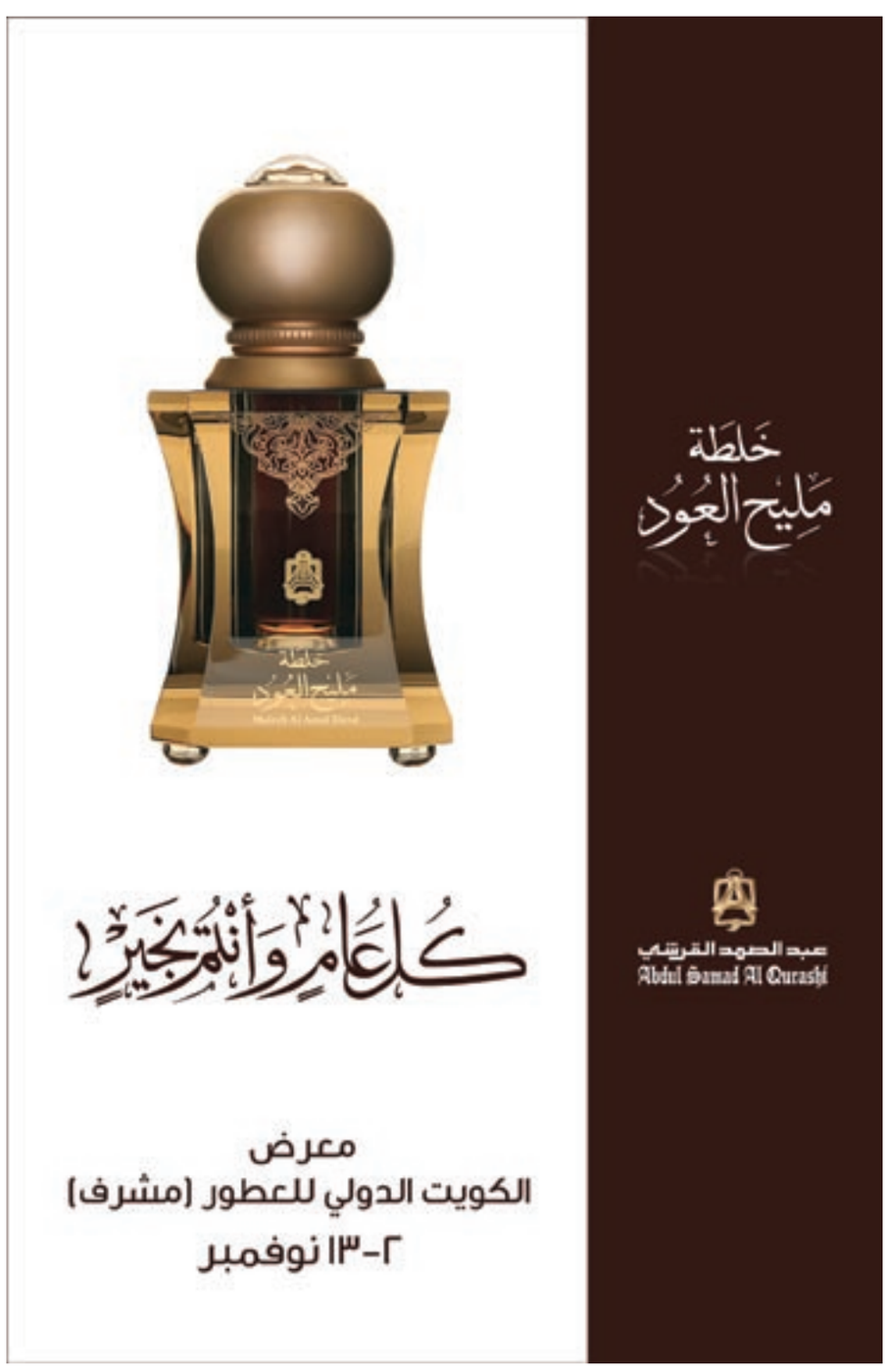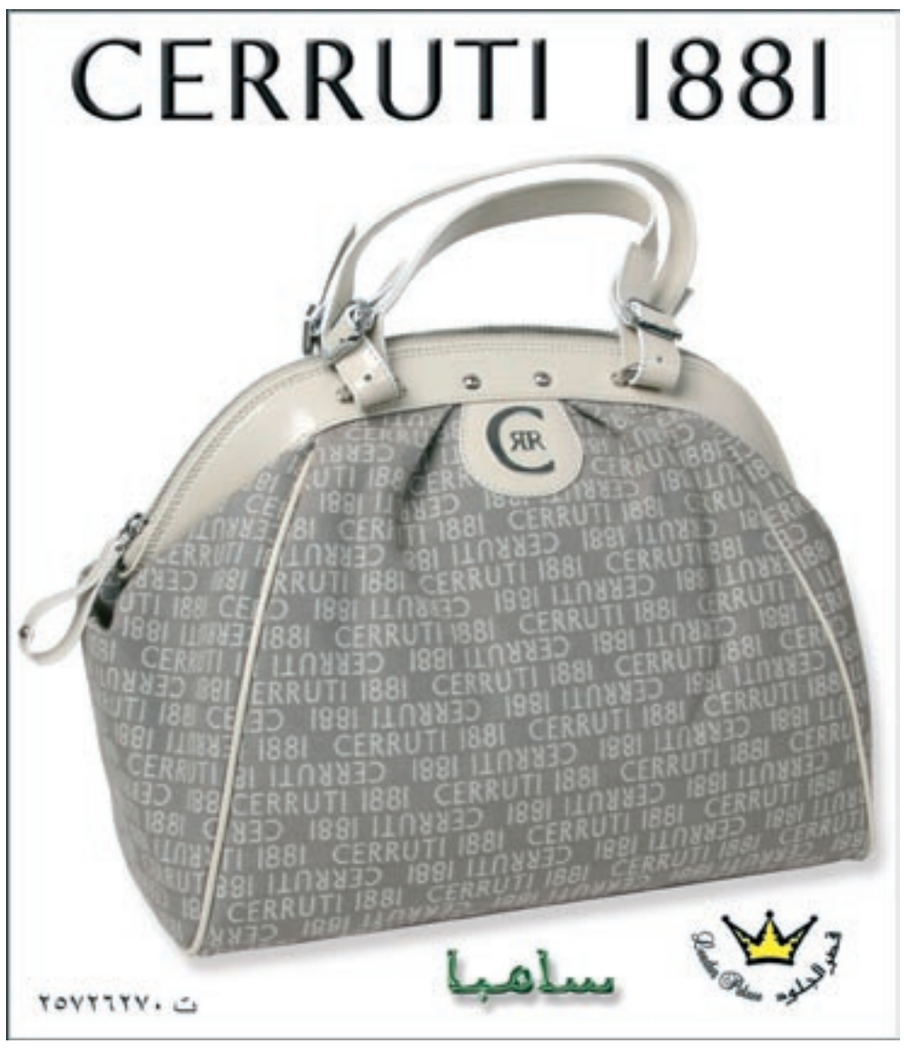
التفاصيل ص44