بناء أكبر مشروع للطاقة الشمسية في العالم

واشـــنطن ـ د.ب.أ: أعلنت وزارة الداخلية الأميركية أن الولايات المتحدة وافقت على بناء أكبر محطة للطاقة الشمسية في العالم.

وستتولى شركة «سولار ميلينيوم ايه جي» الألمانية بناء مشروع بلايث للطاقة الشمسية على أراض تابعة للحكومة الأميركية في صحراء موهافي بجنوب شرق ولاية كاليفورنيا بالقرب من الحدود مع ولاية اريزونا.

وأوضحت الوزارة أن المشـــروع سينتج ما يقدر بنحو 1000 ميغاوات من الطاقة الشمسية وهو ما يكفي لعدد يتراوح بين 300 ألف و750 ألف منزل.

وقال وزير الداخلية كين سالازار إن «مشروع بلايث للطاقة الشمسية يظهر أن الولايات المتحدة تعتزم المنافسة والريادة في تقنيات المستقبل».

وســيصبح من حق شركة «سولار ميلينيوم ايه جي» استخدام الأراضي لمدة 30 عاما بمقتضى اتفاق جرى التوصل إليه مع سالازار أمس.

وكانت الحكومة الأميركية قد وافقت في الآونة الأخيرة على 5 مشروعات مماثلة في الأراضي الاتحادية في ولاية كاليفورنيا ونيفادا، ولكنها تقل حجما عن هذا المشروع.

محتج يقذف رئيس وزراء أستراليا السابق بالحذاء

الحذاء طائر في اتجاه جون هوارد وفي الإطار بيتر جراي

لندن ـ أ.ش.أ: قذف محتج اســترالي رئيس الوزراء الســابق في بلاده بحذائه احتجاجا على مشاركة استراليا في الحرب على العراق، وذلك على طريقة الصحافــي العراقي منتصر الزيدي الذي قذف الرئيس الأميركي السابق جورج بوش بحذائه.

وذكرت صحيفة «ديلي تليغراف» البريطانية امس أن محتجا على الحرب العراقية قذف رئيس الوزراء الاسترالي السابق بالحذاء خلال برنامج بث تليفزيوني مباشر.

وأشــارت الصحيفة ـ في تقرير أوردته على موقعهــا الالكتروني ـ إلــى أن بيتر جراي قذف حذاءه على جون هوارد، الحليف السابق للرئيس بوش في حرب العراق، بعد مطالبة هوارد بتبرير قراره بإرسال 2000 جندي لدعم الغزو الذي قادته أميركا على العراق في عام 2003.

وصاح بينما كان يقذف الحذاء «هذا من أجل الموتــى العراقيين»، غير أن الحــذاء ضل الهدف وجرى إخراج جراي من الاستديو.

وكان هوارد على علاقة وثيقة مع بوش حيث كانت استراليا من اولى الدول التي أرسلت قوات إلى العراق.

وقال هوارد «أعتقد أن الحرب كانت مبررة.. وأعتقد أنه كانت هناك أخطاء بعد انتهاء العملية العســكرية، معترفــا بالخطأ فــي حل الجيش العراقي».

السهم يشير إلى الحذاء في اتجاه رئيس الوزراء الاسترالي السابق

أكد أنها أرسلت إليه تعاتبه.. لكنه لم يرد

مؤلف الخرونج: هيفاء وهبي.. «صوتها وحش»!

أحمد عفيفي

سألت هبة الاباصيري في برنامجها «كش ملك» كاتب الاغاني المعروف ايمن بهجت قمر ضيفها في الحلقة: لماذا لا تكتب اغنية لهيفاء وهبي، فرد دون تردد: لأن صوتها وحش، وأكمل انها كانت تحاول مرارا ان تستميله للكتابة لها لكنه يرفض ويقول ذلك علنا في برامج كثيرة وفي الصحف حتى ان هيفاء ارســلت اليه اكثر من رسالة على الموبايل تعاتبه وتلومه على تصريحاته الجارحة بحقها لكنه لم يرد عليها.

واضاف ايمن بهجت قمر مؤلف «انا مش خرونج» ان هيفاء تصلح للاستعراض الراقص اكثر بكثير من الغناء وان عدم اقتناعه بصوتها رأى شخصي لا يقلل من قيمتها وجماهيريتها الساحقة.

في البرنامج نفســه، قال عن تامر حسني انه يســتقطب الكثيرين الذين يخططون للدعاية له بشكل مكشوف وغير لائق، وهذه الامور لا تفوت على من يعمل في المجال الفني، مشيرا الى حوادث الاغماء التي تحدث للبنات في حفلاته من شــدة الاعجاب وما الى ذلك من مثل هذه الادعاءات الفجة، مؤكــدا ان الفرق كبير بين تامر حســني وعمرو دياب، موضحا ان دياب حين يقيم حفلا في الساحل الشمالي، الطريق يقف على طول اكثر من 30 كلم، ولا أظن ان هذا يحدث مع تامر حسني.

ايمن بهجت قمر

امــا عن ابو الليف والخــرونج، فقال ايمن انه سعيد جدا بهذه الاغنية الصادمة فنيا، وانه بصدد كتابة اغاني البوم آخر لابو الليف على نفس نهج انا كنج كونج.

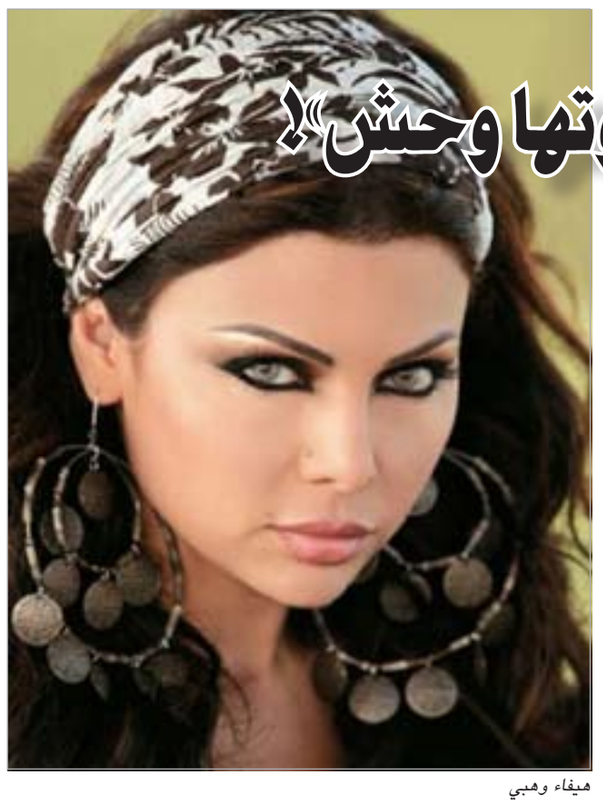

هيفاء وهبي

موجة مد عاتية اجتاحت إندونيسيا

جاكرتا ـ رويترز: قال مسؤولون امس إن 160 شــخصا على الأقل أغلبهم مــن النســاء والأطفال اعتبروا في عــداد المفقودين في قرية اندونيسية تعرضت لموجة مد عاتية بعد زلــزال قوي وقع قبالة ساحل سومطرة.

وقال هارديمانسيا المسؤول بالوحدة الاقليمية لإدارة المصائد إن الزلزال الذي بلغت قوته 7,5 درجات كان مركزه على مسافة 78 كيلومتــرا إلى الغرب من باجاي الجنوبية في جزر منتاواي وقع في وقت متأخر من مســاء أمس الاثنين ودمر أغلب المباني في قرية بيتو مونجا الساحلية.

وأضاف «من بين 200 شخص يعيشون في القرية لم يعثر إلا على 40. مازال 160 في عداد المفقودين أغلبهم من النساء والأطفال».

وقال هارديمانسيا إن شخصين على الأقل تأكدت وفاتهما في قرية مالاكوبا المجــاورة وإن 80٪ من المنازل في المنطقة لحقت بها أضرار وان امدادات الغذاء محدودة.

وقــال رونالد وهــو ضابط شرطة من مركز شرطة سيكاكاب إن الشــرطة المحلية تبحث عن المفقودين وتقيم مراكز طوارئ. وأضاف «نتوقع ان يحتاج الناس لإمدادات غذاء ومــأوى. الأمطار شــديدة الغزارة والرياح قوية جدا».

محمد عبده ينفي شائعة موته.. وفيروز بألف خير

وكالات: نفى فنان العرب محمد عبده من خلال اتصال اجرته معه نشرة «آخر الاخبار» روتانا ما تم تناقله خلال اليومين الماضيين عبر جوال البلاك بيري والرســائل النصية عن موته. محمد عبده اكد انه بصحة جيدة وانه يتواجد في الصين، يذكر انها ليست المرة الاولى التي تنال شائعة كهذه فنان العرب منذ بدء العام 2010. من جهة اخرى، يبدو ان الكيد كان وراء الشائعة السوداء التي اطلقت عبر الرسائل الهاتفية والالكترونية متناولة حياة سيدة الغناء اللبناني والعربي فيروز.

وانهالت الاتصالات الاعلامية من الداخل والخارج على منزل السيدة فيروز، ودحضت الزميلة ضحى شمس صحة الشائعة، مؤكدة سلامة فيروزة الشرق.

فيروز

محمد عبده

حظر إعلان لكالفن كلاين لتحريضه على الاغتصاب

إيلاف: حظر مكتب تنظيم الإعلانات في استراليا إعلان «لارا ستون» الخاص بالترويج لمجموعة «كالفن كلاين» الجديدة للجينز، معتبرا أن الإعلان يوحي بالعنف ويحرض على الاغتصاب، إذ تظهر ستون ـ المتزوجة من الممثل الكوميدي ديفيد ويليام ـ وهي فــي أوضاع مثيرة مع 3 رجال. وواجه الإعلان عدة انتقادات من المنظمات النسائية، والمؤسسات المعنية بمواجهة الاعتداءات الجنسية، خصوصا بعد أن تم نشره على لوحات الشوارع.

وأكد المتحدث الرسمي باسم مكتب تنظيم الإعلانات الاسترالي أن إعلان ستون مع كالفن كلاين يتضمن إهانة لكل من الرجل والمرأة، وأضاف قائلا «تروج ستون في الإعلان لصورة أن النساء كالألعاب في أيدي الرجال الذين يتعمدون الاعتداء عليهن ومعاملتهن بطريقة عنيفة». من جانبه، شدد الطبيب النفسي أليســون غراندي الذي يعمل مــع ضحايا الاعتداء الجنسي على خطورة اســتخدام العنف الجنسي كأداة للتسويق.

عالم دين سعودي: الانصراف عن المرجعية الدينية في الفتوى يهدد الأمن الفكري

الرياض ـ يو.بي.آي: شدد عالم الدين السعودي د.سعد بن عبدالله البريك على أهمية الوقوف بحزم ضد كل ما يؤدي إلى الإخلال بالأمن الفكري، مشــيرا الى أن الانصراف عن المرجعيــة الدينية في الفتوى يهــدد هذا الأمن. وأكد البريك في محاضرة تحت عنوان «مفهوم الأمن الفكري» ألقاها على هامش معرض وسائل الدعوة إلى الله «كن داعيا» الثاني عشــر المقام حاليا في محافظة الاحساء أهمية دور التعليم في حماية الأمن الفكري من خلال المناهج والمناشط المدرسية والتعليمية المتنوعة ومنها «غرس حب الله ورســوله ﷺ للشباب وغرس محبة شرع الله سبحانه وتعالى وأنه لا نجاة للأمة دون ذلك وغرس محبة الوطن الذي نعيش فيه». وأضاف «إن ذلك لا يتعارض مع حب الدين وتنمية ملكة التفكير السليم لدى الشباب وإتاحة المجال أمامهم للمشاركة في إبداء الرأي.

صحتك

أول عملية لعلاج عدم انتظام دقات القلب باستخدام النيتروجين

برشــلونة ـ كونا: اعلن أطباء اسبان امس عن نجاحهــم في اجراء أول عملية لمعالجة عدم انتظام دقات القلب باستخدام تقنية جديدة توظف «النيتروجين» السائل عند 40 درجة مئوية تحت الصفر وتتميز بقصر الفترة الزمنية للعلاج مع تحقيق نتائج جيدة.

وقال تقرير نشره مشفى متخصص ان التقنية الجديدة جرى استخدامها للمرة الاولى في علاج عدم انتظام ضربات القلب وتختلف عــن التقنيــات التقليدية من حيث كونها تستخدم البرودة والنبضات الكهربائية بدلا من الحرارة وأشعة الراديو ذات الترددات العالية المســتخدمة حاليا لكي الكيبلات الكهربائية في القلب المسببة للمرض.

واوضــح التقرير ان التقنية الحديثة تقضي بادخال قسطرة في الاذين الايسر يليها نفخ بالون عند مدخل أحد الاوردة الرئوية الاربعة ليتم سده بشكل محكم ثم بعد ذلك ملء البالون بالنيتروجين السائل عند 40 درجة مئوية تحت الصفر ويترك لمدة خمس دقائق ليلتصق البالون بجدران الوريد الملامسة له بشكل فوري.

واضاف: ان هذا الاجراء يضمن تعرض جميع مناطق الوريد للنبضات الكهربائية المولدة في المنطقة والتي تعمل على كي الكيبلات الكهربائية غير الصالحة التي تسبب اضطرابات في نبضات القلب.

وأكد انه بعد خمــس دقائق من ازالة البالون تعود درجة حــرارة الوريد الى طبيعتهــا ويتم نقل البالــون الى بقية الاوردة لتطبيق نفس العملية مشــيرا الــى أن هــذه التقنية تضمن تحســين نتائج العمليات وســلامة المريض وتحد من الآثار الجانبيــة بالاضافة الى قصر المدة الزمنية التي تتطلبها وعدم تعرض المريض للاشــعة الضارة المستخدمة في العلاجات الحالية.

شعبان عبدالرحيم يغني للطماطم: بقى ليكي سعر وليكي قيمة.. يا مفعصة وعاملة سليمة!

القاهرة ـ وكالات: انتهى المطرب شعبان عبدالرحيم مــن إعداد أغنية للطماطم بعنوان «حتى انتي يا اللي اسمك قوطة» من تأليف محمد حسن الشرقاوي، وقد تم تأليفها وتلحينها وغناؤها في يوم واحد وســيتم توزيعها على الفضائيات خلال أيام، وحسب «المصري اليوم» قال شــعبان إن هدف الأغنية الدعوة لخفض أسعار الطماطم، حتى تكون في متناول الجميع.

وتقول كلمات الأغنية «حتى انتي ياللي اسمك قوطة.. بتذلي فينا ومبسوطة.. حرام عليكي يا مجنونة.. خليكي عاقلة ومظبوطة.. عاملنا أزمة وشبورة.. وبقيتي في السوق مشهورة.. وكل يوم طالعة في جرنال.. ومنزلك كام صورة.. بقى ليكي سعر وليكي قيمة.. يا مفعصة وعاملة سليمة.. مش بعيد بعد شوية.. نشوف جنابك في الســيما.. من امتى وانتي بعشرة جنيه.. والناس غلابة ها تعمل إيه.. بقيتي أغلى من التفاح.. ومنفضة لنا وعاملــة بهية.. مجنونة أكتر من العادة.. والحالة جاتلك بزيادة.. يارب أشــوفك يا طماطم من السراية واخدة شهادة.. ده حتى شكلك مش هو.. وبايظة خالص من جوه.. رضينا وانتي معندانا.. واخدة الأمور عافية وقوة.. حرام عليكي خنقتينا وبأي حق تذلينا.. من بعد ما دخلتي في أزمة.. الكل بقى يلعب بينا.. هانشتكيكي يا قوطة لمين».

شعبان عبدالرحيم

«زهراء» إسبانيا تبوح بأسرارها

مدريد ـ رويترز: استغرق بناء مدينة الزهراء التي كانت مقرا للخليفة الأموي عبدالرحمن الناصر أكثر من 30 عاما على مساحة 112 هكتارا ثم هجرها أهلها بعد اقل من 70 عاما خلال ثورة البربر.

ولم تكشف أعمال التنقيب سوى عن قطاع صغير من الموقع الأثري الذي كان ذات يــوم احد اكثر مدن العالم إبهــارا وانتصارا للعمارة الاسلامية. ورغم ذلك مازالت الزهراء تبوح بأسرار الحياة في جنوب اسبانيا خلال الحكم الإسلامي بعد اكثر من 1000 سنة من بنائها.

وتســتمر أعمال الترميم طوال العام في المدينة التي أطلق عليها الخليفة الناصر اســم زوجته خــلال حكمه في قرطبة بين عامي 912 و961. وأوضحت إيماكولاتا مونيوز ماتوتي خبيرة الترميم ان تشابه الظــروف المناخية تضفي على اعمال التنقيــب والترميم في مدينة الزهراء اهمية خاصة.

مدينة الزهراء في إسبانيا

مادونا تفتح سلسلة نوادٍ رياضية في العالم

نيويــورك ـ أ.ف.ب: تعتزم المغنية الاميركيــة مادونا إطلاق سلســلة من النوادي الرياضية في العالم باسم «هارد كاندي»، اولها في مكسيكو في تشرين الثاني/نوفمبــر على ما جــاء في بيان لشركائها الاميركيين.

وجاء في البيان ان «مادونا بالشراكة مع مدير اعمالها غاي اوسيري ومجموعة نيو ايفولوشن فينتشرز (نيف) تعلن اطلاق سلسلة من نوادي الرياضة باسم هارد كاندي فيتنيس في المدن الرئيسية في العالم».

وســيفتح النــادي الاول ابوابه في مكسيكو في نوفمبر على مساحة ثلاثة آلاف متر مربع وستدشــنه المغنية في 29 نوفمبر.

واضــاف البيــان ان «مادونا طوال حياتها المهنية مارست التمارين الرياضية في مئات الاندية الرياضية في العالم. ولديها فكرة محــددة تاليا حول البيئة المثالية لممارسة التمارين الرياضية او الرقص».

مليار.. شاهدوا غاغا على «يوتيوب»

لوس أنجيليــس ـ د.ب.أ: حققت المغنية الاميركية ليدي غاغا التي تبحث عن كل ما هو مثير للجدل رقما قياسيا عالميا جديدا، حيث اصبحت اول فنانة تسجل اعمالها المصورة مليار مشاهدة على موقع «يوتيوب» الشهير. وأعلنت النجمة المقيمــة في نيويورك عن تحقيقها هذا الانجاز على صفحتها الخاصة على موقــع «تويتر» بعد تحقيق هذا الرقم القياسي الجديد، حيث جاءت متقدمة على منافسها جاســتن بيبر الذي حققت اعماله المصورة على موقع «يوتيوب» اكثر من 960 مليون مشــاهدة. وكتبت ليــدي غاغا على «تويتر» لمحبيها «وصلنا الى مليار مشاهد على يوتيوب، اذا تمسكنا ببعضنا البعض يمكننا ان نفعل اي شيء، انني اصفكم بملوك وملكات يوتيوب وعليكم بالاتحاد».

وحظي تســجيل جاســتن بيبر المصور «جاســت دانس» على اعلى نسبة مشاهدة حتى الآن على موقع يوتيوب مســجلا 366 مليون مشــاهدة في حين حلت اغنية «باد رومانس» المصورة لليدي غاغا في المرتبة الثانية محققة 297 مليون مشاهدة.

ليدي غاغا

أسعار بطاقات السياحة الفضائية بين 100 و200 ألف دينار

هيوســتن ـ يو.بي.آي: أعلنت شــركتان متخصصتان بالسياحة الفضائية ان أســعار الرحلات الى الفضاء قد تنخفض من ملايين الى مئات آلاف الدولارات مع حلول نهاية العام 2011.

ونقلت صحيفة «هيوســتن كرونيكل» الأميركية عن ريتشــارد برانسون الذي تخطط مجموعته «فيرجن غروب» لإطلاق رحلات حول المدار في السنة المقبلة، ان «السماء ما عادت حدودا بعد الآن». وأشارت الصحيفة الى ان «فيرجن غروب» و«ســبايس ادفترشرز» ومقريهما ڤيينا ستعرضان بطاقات للسفر الى الفضاء تتراوح أسعارها بين 100 و200 ألف دولار. لكن الصحيفة قالت ان هذا الســعر مازال عاليا لأن مدة الرحلة الى الفضاء لا تتعدى عدة دقائق.