الأنباء

100 فلس

40 صفحة

www.alanba.com.kw

يومية سياسية شاملة ـ الاحد 27 من شعبان 1431 ـ 8 أغسطس 2010 العدد: Al-Anbaa Sunday 8th August 2010 - No 12352

«البلدية» و«التجارة» واصلتا حملاتهما التفتيشية قبيل رمضان

كاكاو بالحشرات واحتكار عملات لرفع أسعارها!

محمد راتب

حشرات زاحفة وصراصير ممزوجة بالبودرة والكاكاو معدة لتصنيع الحلويات والمعجنات ومواد منتهية الصلاحية وأخرى ضارة بالصحة العامة وغش تجاري وعدم التزام بالتسعيرة إضافة الى احتكار العملات العربية، هذا ما كشفت عنه جولتان قام بهما كل من فريق الطوارئ في بلدية محافظة حولي في إطار الحملات التي تنظمها إدارة العلاقات العامة بالبلدية، وفريق التفتيش التابع لمحافظة الأحمدي في وزارة التجارة ضمن جولات الوزارة استعدادا لشهر رمضان المبارك. وقال رئيس فريق الطوارئ بفرع بلدية حولي رياض الربيع ان الحملة استمرت لمدة 4 ساعات تم خلالها تحرير 19 مخالفة شملت عرض وبيع مواد غذائية ضارة بالصحة العامة وأخرى منتهية الصلاحية، بالإضافة إلى عدم تقيد المحلات بقواعد النظافة العامة. اما مراقب تفتيش «التجارة» بمحافظة الأحمدي عبدالرحمن المطيري فأكد انه تم رصد مخالفات من نوع آخر حيث قامت 3 محلات للصرافة بإخفاء بعض العملات العربية لاحتكارها ورفع أسعارها خلال شهر رمضان، ومنها الريال السعودي، بالإضافة الى ضبط مخالفات في محلات بيع اللحوم والأسماك لعدم الالتزام بالتسعيرة المعلنة من «التجارة» أو بيع سلع منتهية الصلاحية.

التفاصيل ص2

جانب من جولة بلدية حولي على أحد المحلات

لا تعديل وزارياً.. و«الشعبي» لم يطلب إعفاء الخالد

مريم بندق

كشفت مصادر رفيعة لـ «الأنباء» عدم صحة ما يتداول عن تعديل وزاري. وقالت المصادر انه ليس صحيحا أيضا ما نشر حول طلب أحد النواب في كتلة العمل الشعبي إعفاء وزير الداخلية الشيخ جابر الخالد من منصبه. وأكدت المصادر أن الحكومة ماضية في تنفيذ الخطة الإنمائية التي تتطلب المزيد من الاستقرار والتعاون بين الحكومة والمجلس.

اتحاد الطلبة فرع أميركا لـ «الأنباء»: زيادة المخصصات المالية أبرز الإنجازات وأعددنا مفاجآت للطلبة في رمضان ص9

مرزوق الغانم من دمشق: التقارب العربي ـ التركي لم يعد خياراً .. بل واقع يجب تعزيزه بخطوات كبيرة

ص3

الشركة الكندية «ترضخ» لمطالب السعودية بشأن البلاك بيري

الرياض ـ يو.بي.آي: ذكرت مصادر مطلعة ان شركة «ريسيرش ان موشن» (RIM) الكندية رضخت لمطالب هيئة الاتصالات السعودية ووافقت على إطلاع الجانب السعودي على بيانات ومراسلات المستخدمين في خدمة ماسنجر بلاك بيري عندما تطلب الرياض ذلك. وقالت المصادر امس ان الشركة الكندية المنتجة لهواتف بلاك بيري «وافقت أمس على جميع شروط هيئة الاتصالات وتقنية المعلومات السعودية وبشكل يضمن الاطلاع على جميع بيانات ومراسلات المستخدمين». إلا ان المصادر التي طلبت عدم الكشف عن هويتها قالت انه «ينتظر أن يعلن عن هذا الاتفاق بعد أن توافق عليه الجهات المختصة في المملكة». وكان مصدر مطلع قال في وقت سابق امس ان هيئة الاتصالات السعودية المسؤولة عن تقديم خدمة «ماسنجر بلاك بيري» توصلت مع شركة «ريسيرش إن موشن» الكندية الى اتفاق يضمن للمملكة الاطلاع على بيانات البلاك بيري.

التفاصيل ص38

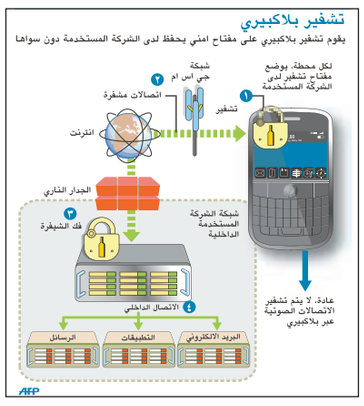

نموذج لتشفير البلاك بيري (التفاصيل ص38)

رئيس الجمهورية اللبنانية الأسبق ورئيس حزب الكتائب أمين الجميل في حديث لـ «الأنباء»: قمة الساعات الثلاث في بعبدا برمزيتها لا بفعاليتها ومجرد لقاء سعودي ـ سوري في لبنان لا يُوجد الحلّ لكل قضاياه

رئيس الجمهورية اللبنانية الأسبق أمين الجميل مرحبا بنائب رئيس التحرير الزميل عدنان الراشد (محمود الطويل)

إنشاء مجلس الشيوخ ضمن برنامجنا السياسي كونه يزيل بعض المخاوف ويندرج ضمن مشروع وطني حقيقي ص 22

الأنباء الاقتصادية

في الملف الاقتصادي الأسبوعي: «البورصة في رمضان بين مطرقة تقليص ساعات التداول وسندان الصيام عن التداولات» ص24 و25

- **70 ألف دينار الحد الأقصى للقرض الإسكاني ولا توجُّه لزيادته** ص 3
- **العمير للخارجية الأميركية: تقاريركم حول الإرهاب ليست دقيقة** ص 3
- **معالجة مؤقتة لانهيار الدائري السادس وحدوث انخفاض على «الثالث»** ص 4